

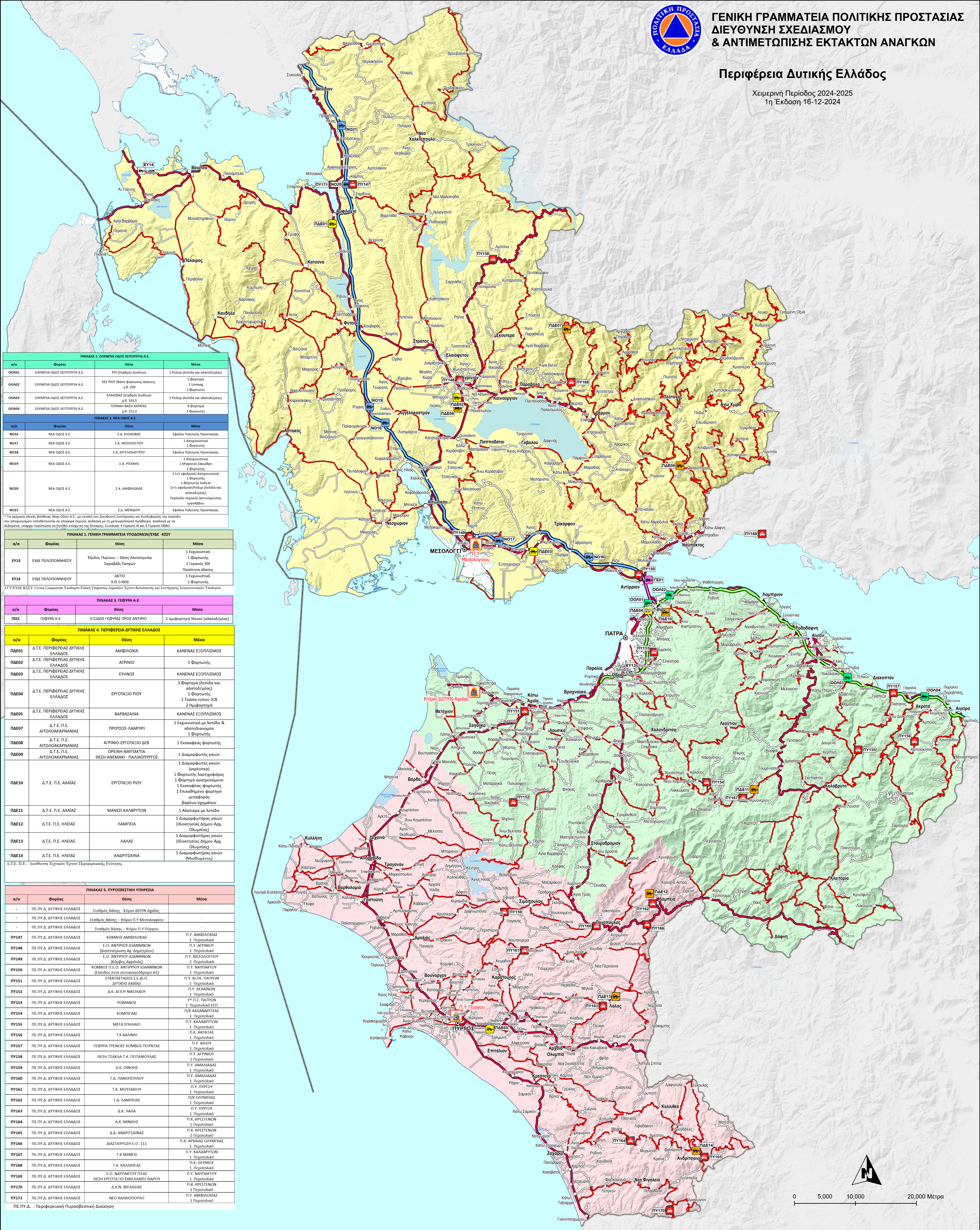

Περιφέρεια Δυτικής Ελλάδος

Χειμερινή Περίοδος 2024-2025
1η Έκδοση 16-12-2024



α/α	Φορέας	Θέση	Μέσα
ΟΟΑ01	ΟΛΥΜΠΙΑ ΟΔΟΣ ΛΕΙΤΟΥΡΓΙΑ Α.Ε.	ΡΙΟ (Σταθμός Δοξίανη)	1 Ρικβυ (λεπίδα και αλατό/μέλας)
ΟΟΑ02	ΟΛΥΜΠΙΑ ΟΔΟΣ ΛΕΙΤΟΥΡΓΙΑ Α.Ε.	ΚΕΣ ΡΙΟΥ (Βάση Φορτωτής Αλάτος), χ.θ. 200	5 Φορτωτές 1 Υποστύλι 2 Φορτωτές
ΟΟΑ03	ΟΛΥΜΠΙΑ ΟΔΟΣ ΛΕΙΤΟΥΡΓΙΑ Α.Ε.	ΕΛΛΗΝΙΚΗ (Επαιθέας Δοξίανη) χ.θ. 203,5	1 Ρικβυ (λεπίδα και αλατό/μέλας)
ΟΟΑ04	ΟΛΥΜΠΙΑ ΟΔΟΣ ΛΕΙΤΟΥΡΓΙΑ Α.Ε.	ΤΕΧΝΙΚΗ ΒΑΣΗ ΑΓΡΑΤΑΣ χ.θ. 151,0	6 Φορτωτές 1 Φορτωτής

α/α	Φορέας	Θέση	Μέσα
ΝΟ16	ΝΕΑ ΟΔΟΣ Α.Ε.	Σ.Δ. ΚΛΙΟΚΩΒΑΣ	Εφόδια Πολιτικής Προστασίας
ΝΟ17	ΝΕΑ ΟΔΟΣ Α.Ε.	Σ.Δ. ΜΕΣΟΛΟΓΓΙΟΥ	2 Αποχωνιστικά 1 Φορτωτής
ΝΟ18	ΝΕΑ ΟΔΟΣ Α.Ε.	Σ.Δ. ΑΡΓΕΛΑΚΤΩΝ	Εφόδια Πολιτικής Προστασίας
ΝΟ19	ΝΕΑ ΟΔΟΣ Α.Ε.	Σ.Δ. ΡΙΓΑΝΗΣ	2 Αποχωνιστικά 1 Μηχανή Σάρωτρο 1 Φορτωτής
ΝΟ20	ΝΕΑ ΟΔΟΣ Α.Ε.	Σ.Δ. ΑΜΦΙΛΟΧΙΑΣ	2 (1+2 Εφόδια) Αποχωνιστικά 1 Φορτωτής 1 Φορτωτής βοήθει 1(1+1 Εφόδια) Ρικβυ (λεπίδα και αλατό/μέλας) Παράβολο τεχνικής αστυνομείας εργοστάσιου
ΝΟ21	ΝΕΑ ΟΔΟΣ Α.Ε.	Σ.Δ. ΜΕΝΙΔΙΟΥ	Εφόδια Πολιτικής Προστασίας

α/α	Φορέας	Θέση	Μέσα
ΕΥ13	ΕΥΔΕ ΠΕΛΟΠΟΝΝΗΣΟΥ	Έξοδος Πλάκου – Θέση Ακρόαση Σαραβάκι Πατρών	1 Εκχωνιστικό 1 Φορτωτής 1 Γερανός 30t Προώτητα Αλάτος
ΕΥ14	ΕΥΔΕ ΠΕΛΟΠΟΝΝΗΣΟΥ	ΑΚΤΟ χ.θ. 1400	1 Εκχωνιστικό 1 Φορτωτής

α/α	Φορέας	Θέση	Μέσα
ΓΕ01	ΓΕΦΥΡΑ Α.Ε.	ΕΣΟΔΟΣ ΓΕΦΥΡΑΣ ΠΡΟΣ ΑΝΤΙΡΙΟ	2 ημιφορτωτές Nissan (αλατό/μέλας)

α/α	Φορέας	Θέση	Μέσα
ΠΑΕ01	Δ.Τ.Ε. ΠΕΡΙΦΕΡΕΙΑΣ ΔΥΤΙΚΗΣ ΕΛΛΑΔΟΣ	ΑΜΦΙΛΟΧΙΑ	ΚΑΝΕΝΑΣ ΕΞΟΠΛΙΣΜΟΣ
ΠΑΕ02	Δ.Τ.Ε. ΠΕΡΙΦΕΡΕΙΑΣ ΔΥΤΙΚΗΣ ΕΛΛΑΔΟΣ	ΑΓΡΙΝΙΟ	1 Φορτωτής
ΠΑΕ03	Δ.Τ.Ε. ΠΕΡΙΦΕΡΕΙΑΣ ΔΥΤΙΚΗΣ ΕΛΛΑΔΟΣ	ΕΥΗΝΟΣ	ΚΑΝΕΝΑΣ ΕΞΟΠΛΙΣΜΟΣ
ΠΑΕ04	Δ.Τ.Ε. ΠΕΡΙΦΕΡΕΙΑΣ ΔΥΤΙΚΗΣ ΕΛΛΑΔΟΣ	ΕΡΙΓΟΤΑΣΙΟ ΡΙΟΥ	3 Φορτωτές (λεπίδα και αλατό/μέλας) 1 Φορτωτής 1 Τσιμεντο τύπου JCB 2 Ημιφορτωτές
ΠΑΕ05	Δ.Τ.Ε. ΠΕΡΙΦΕΡΕΙΑΣ ΔΥΤΙΚΗΣ ΕΛΛΑΔΟΣ	ΒΑΡΒΑΣΙΝΑ	ΚΑΝΕΝΑΣ ΕΞΟΠΛΙΣΜΟΣ
ΠΑΕ07	Δ.Τ.Ε. Π.Ε. ΑΙΤΩΛΟΑΚΑΡΝΑΝΙΑΣ	ΠΡΟΥΣΟΣ-ΛΑΜΠΙΡΙ	1 Εκχωνιστικό με λεπίδα & αλατοκρυστάλλους 1 Φορτωτής
ΠΑΕ08	Δ.Τ.Ε. Π.Ε. ΑΙΤΩΛΟΑΚΑΡΝΑΝΙΑΣ	ΑΓΡΙΝΙΟ-ΕΡΙΓΟΤΑΣΙΟ ΔΕΒ	1 Εκααφής φορτωτής
ΠΑΕ09	Δ.Τ.Ε. Π.Ε. ΑΙΤΩΛΟΑΚΑΡΝΑΝΙΑΣ	ΟΡΕΙΝΗ ΝΑΥΠΑΚΤΙΑ ΘΕΣΗ ΑΝΕΜΟΚΙ - ΠΑΛΙΑΟΠΥΡΓΟΣ	1 Διαμορφωτής γαζών
ΠΑΕ10	Δ.Τ.Ε. Π.Ε. ΑΧΑΪΑΣ	ΕΡΙΓΟΤΑΣΙΟ ΡΙΟΥ	1 Διαμορφωτής γαζών (γκρέιντερ) 1 Φορτωτής λατομοφόρος 1 Φορτωτή αναστρέψιμο 1 Εκααφής φορτωτής 1 Επισκευάσιμο φορτηγό μεταφοράς βαρέων σχημάτων
ΠΑΕ11	Δ.Τ.Ε. Π.Ε. ΑΧΑΪΑΣ	ΜΑΝΕΣΙ ΚΑΛΒΡΥΤΩΝ	1 Ακατέρας με λεπίδα
ΠΑΕ12	Δ.Τ.Ε. Π.Ε. ΗΛΕΙΑΣ	ΛΑΜΠΡΙΑ	1 Διαμορφωτής γαζών (διοκτερίας Δήμου Αρχ. Ολυμπίων)
ΠΑΕ13	Δ.Τ.Ε. Π.Ε. ΗΛΕΙΑΣ	ΛΑΛΑΣ	1 Διαμορφωτής γαζών (διοκτερίας Δήμου Αρχ. Ολυμπίων)
ΠΑΕ14	Δ.Τ.Ε. Π.Ε. ΗΛΕΙΑΣ	ΑΝΔΡΙΤΣΑΙΝΑ	1 Διαμορφωτής γαζών (Μηδωμείας)

Δ.Τ.Ε. Π.Ε.: Διεύθυνση Τεχνικών Έργων Περιφερειακής Ενότητας

α/α	Φορέας	Θέση	Μέσα
-	Π.Ε.Π.Δ. ΔΥΤΙΚΗΣ ΕΛΛΑΔΟΣ	Σταθμός Βάσης - Κτίριο ΔΙΠΥ Αχαΐας	
-	Π.Ε.Π.Δ. ΔΥΤΙΚΗΣ ΕΛΛΑΔΟΣ	Σταθμός Βάσης - Κτίριο Π.Υ. Μεσολογγίου	
-	Π.Ε.Π.Δ. ΔΥΤΙΚΗΣ ΕΛΛΑΔΟΣ	Σταθμός Βάσης - Κτίριο Π.Υ. Πύργου	
ΠΥ147	Π.Ε.Π.Δ. ΔΥΤΙΚΗΣ ΕΛΛΑΔΟΣ	ΚΟΜΒΟΣ ΑΜΦΙΛΟΧΙΑΣ	Π.Υ. ΑΜΦΙΛΟΧΙΑΣ 1 Παραβολικό
ΠΥ148	Π.Ε.Π.Δ. ΔΥΤΙΚΗΣ ΕΛΛΑΔΟΣ	Ε.Ο. ΑΝΤΙΡΙΟΥ-ΙΩΑΝΝΙΝΩΝ (διαστροφή Αρχ. Δημητρίου)	Π.Υ. ΑΓΡΙΝΙΟΥ 1 Παραβολικό
ΠΥ149	Π.Ε.Π.Δ. ΔΥΤΙΚΗΣ ΕΛΛΑΔΟΣ	Ε.Ο. ΑΝΤΙΡΙΟΥ-ΙΩΑΝΝΙΝΩΝ (Κόμβος Αργολίδα)	Π.Υ. ΜΕΣΟΛΟΓΓΙΟΥ 2 Παραβολικά
ΠΥ150	Π.Ε.Π.Δ. ΔΥΤΙΚΗΣ ΕΛΛΑΔΟΣ	ΚΟΜΒΟΣ Π.Ε.Ο. ΑΝΤΙΡΙΟΥ-ΙΩΑΝΝΙΝΩΝ (Είσοδος στον αυτοκινητόδρομο Α5)	Π.Υ. ΝΑΥΠΑΚΤΟΥ 1 Παραβολικό
ΠΥ151	Π.Ε.Π.Δ. ΔΥΤΙΚΗΣ ΕΛΛΑΔΟΣ	ΕΓΚΑΤΑΣΤΑΣΕΣ Σ.Ε.ΔΙ.Π. ΔΥΤΙΚΗΣ ΑΧΑΪΑΣ	Π.Υ. ΒΙ.ΠΕ. ΠΑΤΡΩΝ 1 Παραβολικό
ΠΥ152	Π.Ε.Π.Δ. ΔΥΤΙΚΗΣ ΕΛΛΑΔΟΣ	Δ.Κ. ΑΓΙΟΥ ΝΙΚΟΛΑΟΥ	Π.Υ. ΑΧΑΪΑΝΩΝ 1 Παραβολικό
ΠΥ153	Π.Ε.Π.Δ. ΔΥΤΙΚΗΣ ΕΛΛΑΔΟΣ	ΡΟΜΑΝΟΣ	1 ^ο Π.Υ. ΠΑΤΡΩΝ 1 Παραβολικό ΕΕΤ
ΠΥ154	Π.Ε.Π.Δ. ΔΥΤΙΚΗΣ ΕΛΛΑΔΟΣ	ΚΟΜΠΙΛΑΔΙ	Π.Υ. ΧΑΛΑΝΔΡΙΤΣΑΣ 1 Παραβολικό
ΠΥ155	Π.Ε.Π.Δ. ΔΥΤΙΚΗΣ ΕΛΛΑΔΟΣ	ΜΕΓΑ ΣΠΗΛΑΙΟ	Π.Υ. ΚΑΛΑΒΡΥΤΩΝ 1 Παραβολικό
ΠΥ156	Π.Ε.Π.Δ. ΔΥΤΙΚΗΣ ΕΛΛΑΔΟΣ	Τ.Κ. ΒΑΛΜΗ	Π.Κ. ΑΚΡΑΤΑΣ 1 Παραβολικό
ΠΥ157	Π.Ε.Π.Δ. ΔΥΤΙΚΗΣ ΕΛΛΑΔΟΣ	ΓΕΦΥΡΑ ΤΡΕΝΟΣ ΚΟΜΒΟΣ ΠΟΥΝΤΑΣ	Π.Υ. ΑΓΙΟΥ 1 Παραβολικό
ΠΥ158	Π.Ε.Π.Δ. ΔΥΤΙΚΗΣ ΕΛΛΑΔΟΣ	ΘΕΣΗ ΤΖΑΚΙΑ Τ.Κ. ΠΟΤΑΜΟΥΛΑΣ	Π.Υ. ΑΓΡΙΝΙΟΥ 1 Παραβολικό
ΠΥ159	Π.Ε.Π.Δ. ΔΥΤΙΚΗΣ ΕΛΛΑΔΟΣ	Δ.Κ. ΟΙΟΝΗΣ	Π.Υ. ΑΜΑΛΙΑΔΑΣ 1 Παραβολικό
ΠΥ160	Π.Ε.Π.Δ. ΔΥΤΙΚΗΣ ΕΛΛΑΔΟΣ	Τ.Δ. ΠΑΝΟΡΡΟΙΟΥ	Π.Υ. ΠΥΡΡΟΥ 1 Παραβολικό
ΠΥ161	Π.Ε.Π.Δ. ΔΥΤΙΚΗΣ ΕΛΛΑΔΟΣ	Τ.Κ. ΜΟΥΖΑΚΙΟΥ	Π.Υ. ΠΥΡΡΟΥ 1 Παραβολικό
ΠΥ162	Π.Ε.Π.Δ. ΔΥΤΙΚΗΣ ΕΛΛΑΔΟΣ	Τ.Δ. ΡΑΜΠΕΙΑΣ	Π.Υ. ΟΛΥΜΠΙΑΣ 1 Παραβολικό
ΠΥ163	Π.Ε.Π.Δ. ΔΥΤΙΚΗΣ ΕΛΛΑΔΟΣ	Δ.Κ. ΛΑΛΑΣ	Π.Υ. ΠΥΡΡΟΥ 1 Παραβολικό
ΠΥ164	Π.Ε.Π.Δ. ΔΥΤΙΚΗΣ ΕΛΛΑΔΟΣ	Δ.Κ. ΜΙΝΩΗΣ	Π.Κ. ΚΡΕΤΣΕΝΩΝ 1 Παραβολικό
ΠΥ165	Π.Ε.Π.Δ. ΔΥΤΙΚΗΣ ΕΛΛΑΔΟΣ	Δ.Δ. ΑΝΔΡΙΤΣΑΙΝΑΣ	Π.Κ. ΚΡΕΤΣΕΝΩΝ 1 Παραβολικό
ΠΥ166	Π.Ε.Π.Δ. ΔΥΤΙΚΗΣ ΕΛΛΑΔΟΣ	ΔΙΑΣΤΑΥΡΩΣΗ Ε.Ο. 113	Π.Κ. ΑΡΧΑΪΑΣ ΟΛΥΜΠΙΑΣ 1 Παραβολικό
ΠΥ167	Π.Ε.Π.Δ. ΔΥΤΙΚΗΣ ΕΛΛΑΔΟΣ	Τ.Κ. ΜΑΝΕΣΙ	Π.Υ. ΚΑΛΑΒΡΥΤΩΝ 1 Παραβολικό
ΠΥ168	Π.Ε.Π.Δ. ΔΥΤΙΚΗΣ ΕΛΛΑΔΟΣ	Τ.Κ. ΚΑΛΑΜΟΤΑΣ	Π.Κ. ΘΕΡΜΟΥ 1 Παραβολικό
ΠΥ169	Π.Ε.Π.Δ. ΔΥΤΙΚΗΣ ΕΛΛΑΔΟΣ	Ε.Ο. ΝΑΥΠΑΚΤΟΥ ΠΕΔΣ ΘΕΣΗ ΕΡΙΓΟΤΑΣΙΟΥ ΣΑΚΕΛΛΑΡΗ-ΔΙΑΡΟΥ	Π.Υ. ΝΑΥΠΑΚΤΟΥ 1 Παραβολικό
ΠΥ170	Π.Ε.Π.Δ. ΔΥΤΙΚΗΣ ΕΛΛΑΔΟΣ	Δ.Κ.Ν. ΦΙΓΑΛΕΙΑΣ	Π.Κ. ΚΡΕΤΣΕΝΩΝ 1 Παραβολικό
ΠΥ171	Π.Ε.Π.Δ. ΔΥΤΙΚΗΣ ΕΛΛΑΔΟΣ	ΝΕΟ ΧΑΛΚΙΟΠΟΥΛΟ	Π.Υ. ΑΜΦΙΛΟΧΙΑΣ 1 Παραβολικό

Π.Ε.Π.Δ.: Περιφερειακή Πυροσβεστική Διοίκηση

Χαρτογραφική απεικόνιση σχεδίων αποχιονισμού φορέων χειμερινής συντήρησης οδικού δικτύου περιλαμβανομένων σημείων στάθμευσης περιπολικών Πυροσβεστικού Σώματος σε αυξημένη ετοιμότητα.

Φορείς αποχιονισμού Αρχικές θέσεις στάθμευσης

- Π.Ε.Π.Δ. ΔΥΤΙΚΗΣ ΕΛΛΑΔΟΣ
- ΝΕΑ ΟΔΟΣ Α.Ε.
- ΟΛΥΜΠΙΑ ΟΔΟΣ Α.Ε.
- ΓΕΦΥΡΑ Α.Ε.
- ΠΥ/ΕΥΔΕ/ΚΣΣΥ

Υπόμνημα

- Οδικό δίκτυο Αρμοδιότητες
- ΝΕΑ ΟΔΟΣ Α.Ε.
- ΟΛΥΜΠΙΑ ΟΔΟΣ ΛΕΙΤΟΥΡΓΙΑ Α.Ε.
- ΓΕΦΥΡΑ Α.Ε.
- ΕΥΔΕ ΠΕΛΟΠΟΝΝΗΣΟΥ ΔΥΤ. ΕΛΛΑΔΑΣ ΙΟΝΙΟΥ (ΠΑΡΑΠΛΕΥΡΟ)
- ΠΕΡΙΦΕΡΕΙΑ ΔΥΤΙΚΗΣ ΕΛΛΑΔΑΣ
- ΠΕΡΙΦΕΡΕΙΑΚΕΣ ΕΝΟΤΗΤΕΣ
- ΔΗΜΟΙ

Περιφερειακές Ενότητες

- ΑΙΤΩΛΟΑΚΑΡΝΑΝΙΑΣ
- ΑΧΑΪΑΣ
- ΗΛΕΙΑΣ

(1) Δ.Τ.Ε.: Διεύθυνση Τεχνικών Έργων (2) Π.Ε.Π.Δ.: Περιφερειακή Πυροσβεστική Διοίκηση

*Σημείωση: Μετά την εφαρμογή του Ν. 3852/2010 «Σχέδιο Καλλικράτης» για την Περιφέρεια Δυτικής Ελλάδος ισχύουν τα παρακάτω:

- Η συντήρηση και αποχιονισμός του οδικού δικτύου πρώην Κρατικών Περιφερειών αποτελεί αρμοδιότητα της Διεύθυνσης Τεχνικών Έργων της Περιφέρειας
- Η συντήρηση και αποχιονισμός του οδικού δικτύου πρώην Νομαρχικών Αυτοδιοικήσεων αποτελεί αρμοδιότητα των Διευθύνσεων Τεχνικών Έργων των Περιφερειακών Ενότητων.
- Η συντήρηση και αποχιονισμός του οδικού δικτύου των Δήμων, αποτελεί αρμοδιότητα των νέων Δήμων.
- Η συντήρηση και αποχιονισμός του παράπλευρου οδικού δικτύου της Ευρείας Παράκλισης Πατρών αποτελεί αρμοδιότητα της Ειδικής Υπηρεσίας Διεύθυνσης Έργων Πόλεων/νησίου δυτικής Ελλάδας και Ιονίων Νήσων της Ειδικής Γραμματείας Υποδομών

Εφαρμογή GIS: Ανδρέας Αποστολίδης (Γ.Καλάρας, ΜΣΣ, ΡΠΔ), Μίχης Σωτηρίου (Γ.Καλάρας, ΜΣΣ) Δεκέμβριος 2024

