

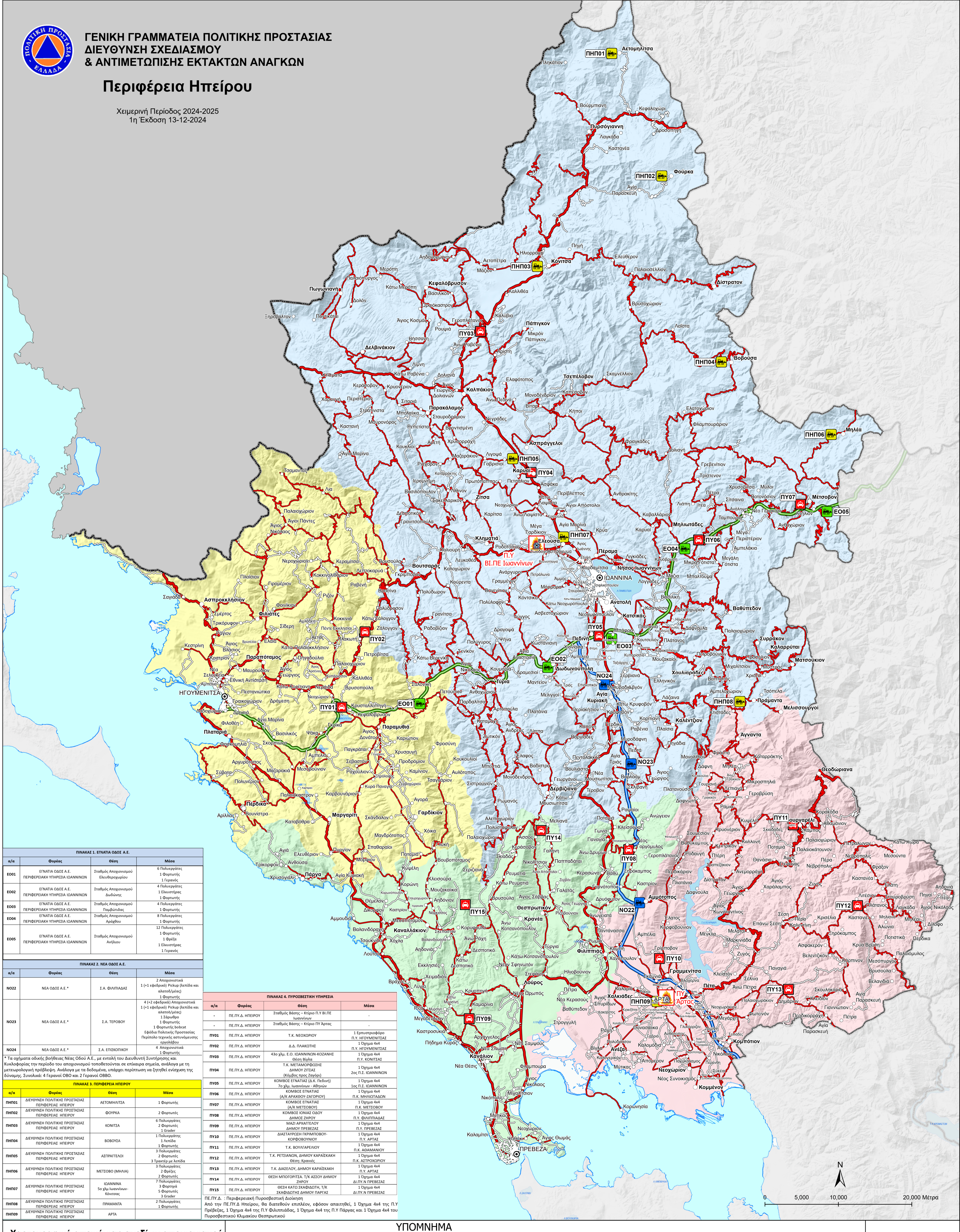

Περιφέρεια Ηπείρου

Χειμερινή Περίοδος 2024-2025
1η Έκδοση 13-12-2024



α/α	Φορέας	Θέση	Μέσα
Ε001	ΕΓΝΑΤΙΑ ΟΔΟΣ Α.Ε. ΠΕΡΙΦΕΡΕΙΑΚΗ ΥΠΗΡΕΣΙΑ ΙΩΑΝΝΙΝΩΝ	Σταθμός Αποχωρισμού Ελευθεροπόρου	6 Πολυμεγέθεις 1 Φορτηγός 1 Γερανός
Ε002	ΕΓΝΑΤΙΑ ΟΔΟΣ Α.Ε. ΠΕΡΙΦΕΡΕΙΑΚΗ ΥΠΗΡΕΣΙΑ ΙΩΑΝΝΙΝΩΝ	Σταθμός Αποχωρισμού Δωδωνής	4 Πολυμεγέθεις 1 Εξαιρούμενος 1 Φορτηγός
Ε003	ΕΓΝΑΤΙΑ ΟΔΟΣ Α.Ε. ΠΕΡΙΦΕΡΕΙΑΚΗ ΥΠΗΡΕΣΙΑ ΙΩΑΝΝΙΝΩΝ	Σταθμός Αποχωρισμού Παμφιλιάδας	4 Πολυμεγέθεις 1 Φορτηγός
Ε004	ΕΓΝΑΤΙΑ ΟΔΟΣ Α.Ε. ΠΕΡΙΦΕΡΕΙΑΚΗ ΥΠΗΡΕΣΙΑ ΙΩΑΝΝΙΝΩΝ	Σταθμός Αποχωρισμού Αράδου	8 Πολυμεγέθεις 1 Φορτηγός
Ε005	ΕΓΝΑΤΙΑ ΟΔΟΣ Α.Ε. ΠΕΡΙΦΕΡΕΙΑΚΗ ΥΠΗΡΕΣΙΑ ΙΩΑΝΝΙΝΩΝ	Σταθμός Αποχωρισμού Ανθίου	12 Πολυμεγέθεις 1 Φορτηγός 1 Εξαιρούμενος 1 Γερανός

α/α	Φορέας	Θέση	Μέσα
Ν022	ΝΕΑ ΟΔΟΣ Α.Ε.*	Σ.Α. ΦΙΛΙΠΠΙΔΑΣ	2 Αποχωριστικά 1 (+1 εφεδρικό) Ρικάρ (λεπίδα και ολισθηρότητα) 1 Φορτηγός
Ν023	ΝΕΑ ΟΔΟΣ Α.Ε.*	Σ.Α. ΤΕΡΟΒΟΥ	4 (+2 εφεδρικό) Αποχωριστικά 1 (+1 εφεδρικό) Ρικάρ (λεπίδα και ολισθηρότητα) 1 Φορτηγός 1 Εξαιρούμενος 1 Φορτηγός Εφόδια Πολυτελής Προστασίας Περιπατοήσων αστυνομιώνων εργαζομένων
Ν024	ΝΕΑ ΟΔΟΣ Α.Ε.*	Σ.Α. ΕΠΙΣΚΟΠΙΚΟΥ	4 Αποχωριστικά 1 Φορτηγός

* Τα σχήματα οδικής βοήθειας Νέας Οδού Α.Ε., με ενταξη του Διευθυντή Συντήρησης και Κυκλοφορίας την περίοδο του αποχωρισμού τοποθετούνται σε επίσημα σημεία, ανάλογα με τη μετεωρολογική πρόβλεψη. Ανάλογα με τα δεδομένα, υπάρχει περίπτωση να ζητηθεί ενίσχυση της δύναμης Συνολικά: 4 Γερανοί ΟΒΟ και 2 Γερανοί ΟΒΒΟ.

α/α	Φορέας	Θέση	Μέσα
ΠΗ001	ΔΙΕΥΘΥΝΣΗ ΠΟΛΙΤΙΚΗΣ ΠΡΟΣΤΑΣΙΑΣ ΠΕΡΙΦΕΡΕΙΑΣ ΗΠΕΙΡΟΥ	ΑΕΤΟΜΗΛΙΣΣΑ	1 Φορτηγός
ΠΗ002	ΔΙΕΥΘΥΝΣΗ ΠΟΛΙΤΙΚΗΣ ΠΡΟΣΤΑΣΙΑΣ ΠΕΡΙΦΕΡΕΙΑΣ ΗΠΕΙΡΟΥ	ΦΟΥΡΚΑ	2 Φορτηγός
ΠΗ003	ΔΙΕΥΘΥΝΣΗ ΠΟΛΙΤΙΚΗΣ ΠΡΟΣΤΑΣΙΑΣ ΠΕΡΙΦΕΡΕΙΑΣ ΗΠΕΙΡΟΥ	ΚΟΝΙΤΣΑ	6 Πολυμεγέθεις 2 Φορτηγός 1 Γερανός
ΠΗ004	ΔΙΕΥΘΥΝΣΗ ΠΟΛΙΤΙΚΗΣ ΠΡΟΣΤΑΣΙΑΣ ΠΕΡΙΦΕΡΕΙΑΣ ΗΠΕΙΡΟΥ	ΒΟΒΟΥΣΑ	1 Πολυμεγέθεις 1 Απείδα 2 Φορτηγός
ΠΗ005	ΔΙΕΥΘΥΝΣΗ ΠΟΛΙΤΙΚΗΣ ΠΡΟΣΤΑΣΙΑΣ ΠΕΡΙΦΕΡΕΙΑΣ ΗΠΕΙΡΟΥ	ΑΣΠΙΡΑΓΓΕΛΟΙ	3 Πολυμεγέθεις 2 Φορτηγός 3 Γερανοί με λεπίδα
ΠΗ006	ΔΙΕΥΘΥΝΣΗ ΠΟΛΙΤΙΚΗΣ ΠΡΟΣΤΑΣΙΑΣ ΠΕΡΙΦΕΡΕΙΑΣ ΗΠΕΙΡΟΥ	ΜΕΤΣΟΒΟ (ΜΗΛΙΑ)	3 Πολυμεγέθεις 2 Φορτ.
ΠΗ007	ΔΙΕΥΘΥΝΣΗ ΠΟΛΙΤΙΚΗΣ ΠΡΟΣΤΑΣΙΑΣ ΠΕΡΙΦΕΡΕΙΑΣ ΗΠΕΙΡΟΥ	ΙΩΑΝΝΙΝΑ 50 χιλ. Ιωαννίνων-Κόνιτσας	7 Πολυμεγέθεις 3 Φορτηγός 5 Φορτηγός 3 Γερανοί
ΠΗ008	ΔΙΕΥΘΥΝΣΗ ΠΟΛΙΤΙΚΗΣ ΠΡΟΣΤΑΣΙΑΣ ΠΕΡΙΦΕΡΕΙΑΣ ΗΠΕΙΡΟΥ	ΠΡΑΜΑΝΤΑ	2 Πολυμεγέθεις 1 Φορτηγός
ΠΗ009	ΔΙΕΥΘΥΝΣΗ ΠΟΛΙΤΙΚΗΣ ΠΡΟΣΤΑΣΙΑΣ ΠΕΡΙΦΕΡΕΙΑΣ ΗΠΕΙΡΟΥ	ΑΡΤΑ	1 Φορτηγός

α/α	Φορέας	Θέση	Μέσα
ΠΥ01	ΠΕ.ΠΥ.Δ. ΗΠΕΙΡΟΥ	Σταθμός Βάσης - Κτίριο Π.Υ. ΒΙ.ΠΕ. Ιωαννίνων	-
ΠΥ02	ΠΕ.ΠΥ.Δ. ΗΠΕΙΡΟΥ	Σταθμός Βάσης - Κτίριο ΠΥ Άρτας	-
ΠΥ03	ΠΕ.ΠΥ.Δ. ΗΠΕΙΡΟΥ	Τ.Κ. ΝΕΟΧΩΡΙΟΥ	1 Επιστημονικό Π.Υ. ΗΓΟΥΜΕΝΙΤΣΑΣ
ΠΥ04	ΠΕ.ΠΥ.Δ. ΗΠΕΙΡΟΥ	Δ.Δ. ΠΑΚΟΤΗΣ	Π.Υ. ΗΓΟΥΜΕΝΙΤΣΑΣ
ΠΥ05	ΠΕ.ΠΥ.Δ. ΗΠΕΙΡΟΥ	430 χιλ. Ε.Ο. ΙΩΑΝΝΙΝΩΝ-ΚΟΖΑΝΗΣ Θέση Βύλα	1 Όχημα 4x4 Π.Υ. ΚΟΝΙΤΣΑΣ
ΠΥ06	ΠΕ.ΠΥ.Δ. ΗΠΕΙΡΟΥ	Τ.Κ. ΜΕΤΑΜΟΡΦΩΣΗΣ ΔΗΜΟΥ ΖΙΤΣΑΣ (Κόμβος προς Ζαγόρι)	1 Όχημα 4x4 2ος Π.Σ. ΙΩΑΝΝΙΝΩΝ
ΠΥ07	ΠΕ.ΠΥ.Δ. ΗΠΕΙΡΟΥ	ΚΟΜΒΟΣ ΕΓΝΑΤΙΑΣ (Α.Κ. Περίνη) 70 χιλ. Ιωαννίνων-Αθηνών	1 Όχημα 4x4 1ος Π.Σ. ΙΩΑΝΝΙΝΩΝ
ΠΥ08	ΠΕ.ΠΥ.Δ. ΗΠΕΙΡΟΥ	ΚΟΜΒΟΣ ΙΟΝΙΑΣ ΟΔΟΥ ΔΗΜΟΣ ΖΗΡΟΥ	1 Όχημα 4x4 Π.Κ. ΜΗΛΙΩΤΑΔΩΝ
ΠΥ09	ΠΕ.ΠΥ.Δ. ΗΠΕΙΡΟΥ	ΜΑΔ. ΑΡΧΑΓΓΕΛΟΥ ΔΗΜΟΣ ΠΡΕΒΕΖΑΣ	1 Όχημα 4x4 Π.Υ. ΦΙΛΙΠΠΙΔΑΣ
ΠΥ10	ΠΕ.ΠΥ.Δ. ΗΠΕΙΡΟΥ	ΔΙΑΣΤΑΥΡΩΣΗ ΚΡΙΜΠΟΒΟΥ- ΚΟΡΦΟΒΟΥΝΙΟΥ	1 Όχημα 4x4 Π.Υ. ΑΡΤΑΣ
ΠΥ11	ΠΕ.ΠΥ.Δ. ΗΠΕΙΡΟΥ	Τ.Κ. ΒΟΥΓΙΑΡΕΛΟΥ	1 Όχημα 4x4 Π.Κ. ΑΔΑΜΑΝΩΝ
ΠΥ12	ΠΕ.ΠΥ.Δ. ΗΠΕΙΡΟΥ	Τ.Κ. ΡΕΤΣΙΑΝΩΝ, ΔΗΜΟΥ ΚΑΡΔΑΙΧΑΚΗΣ Θέση: Κρονιές	1 Όχημα 4x4 Π.Κ. ΑΣΤΡΟΧΩΡΙΩΝ
ΠΥ13	ΠΕ.ΠΥ.Δ. ΗΠΕΙΡΟΥ	Τ.Κ. ΔΙΑΣΕΛΩΝ, ΔΗΜΟΥ ΚΑΡΔΑΙΧΑΚΗΣ	1 Όχημα 4x4 Π.Υ. ΑΡΤΑΣ
ΠΥ14	ΠΕ.ΠΥ.Δ. ΗΠΕΙΡΟΥ	ΘΕΣΗ ΜΠΟΓΟΡΙΤΣΑ, Τ.Κ. ΑΣΙΩΝ ΔΗΜΟΥ ΖΗΡΟΥ	1 Όχημα 4x4 ΔΙ.Π.Ν. ΠΡΕΒΕΖΑΣ
ΠΥ15	ΠΕ.ΠΥ.Δ. ΗΠΕΙΡΟΥ	ΘΕΣΗ ΚΑΤΩ ΚΑΔΙΔΑΜΟΤΗ, Τ.Κ. ΣΚΑΦΙΔΩΤΗΣ ΔΗΜΟΥ ΠΑΡΤΑΣ	ΔΙ.Π.Ν. ΠΡΕΒΕΖΑΣ

ΠΕ.ΠΥ.Δ.: Περιφερειακή Πυροσβεστική Διοίκηση
Από την ΠΕ.ΠΥ.Δ. Ηπείρου, θα διατεθούν επιπλέον, εφόσον απαιτηθεί, 1 Όχημα 4x4 της Π.Υ. Πρέβεζας, 1 Όχημα 4x4 της Π.Υ. Φιλιππιάδας, 1 Όχημα 4x4 της Π.Υ. Πάργας και 1 Όχημα 4x4 του Πυροσβεστικού Κλιμακίου Ασπυρτικού

ΥΠΟΜΝΗΜΑ

- Θέσεις:
 - ΝΕΑ ΟΔΟΣ Α.Ε.
 - ΕΓΝΑΤΙΑ ΟΔΟΣ
 - Δ.Ε.Σ.Ε. ΗΠΕΙΡΟΥ
 - ΠΥΡΟΣΒΕΣΤΙΚΗ
- Οδικό δίκτυο (Αρμοδιότητες):
 - ΔΗΜΟΙ
 - ΕΓΝΑΤΙΑ ΟΔΟΣ Α.Ε.
 - ΝΕΑ ΟΔΟΣ Α.Ε.
 - ΠΕΡΙΦΕΡΕΙΕΣ (Εθνικό οδικό δίκτυο)
- Περιφερειακές Ενότητες:
 - ΑΡΤΗΣ
 - ΘΕΣΠΡΩΤΙΑΣ
 - ΙΩΑΝΝΙΝΩΝ
 - ΠΡΕΒΕΖΗΣ

*Σημείωση:
Μετά την εφαρμογή του Ν. 3852/2010 «Σχέδιο Καλλικράτης» για την Περιφέρεια Ηπείρου ισχύουν τα παρακάτω:
- Η συντήρηση και αποχονισμός του οδικού δικτύου πρώην Κρατικών Περιφερειών και Νομαρχικών Αυτοδιοικήσεων αποτελεί αρμοδιότητα της Δ/σης Πολιτικής Προστασίας της Περιφέρειας
- Η συντήρηση και ο αποχονισμός του οδικού δικτύου των Δήμων, αποτελεί αρμοδιότητα των νέων Δήμων.