

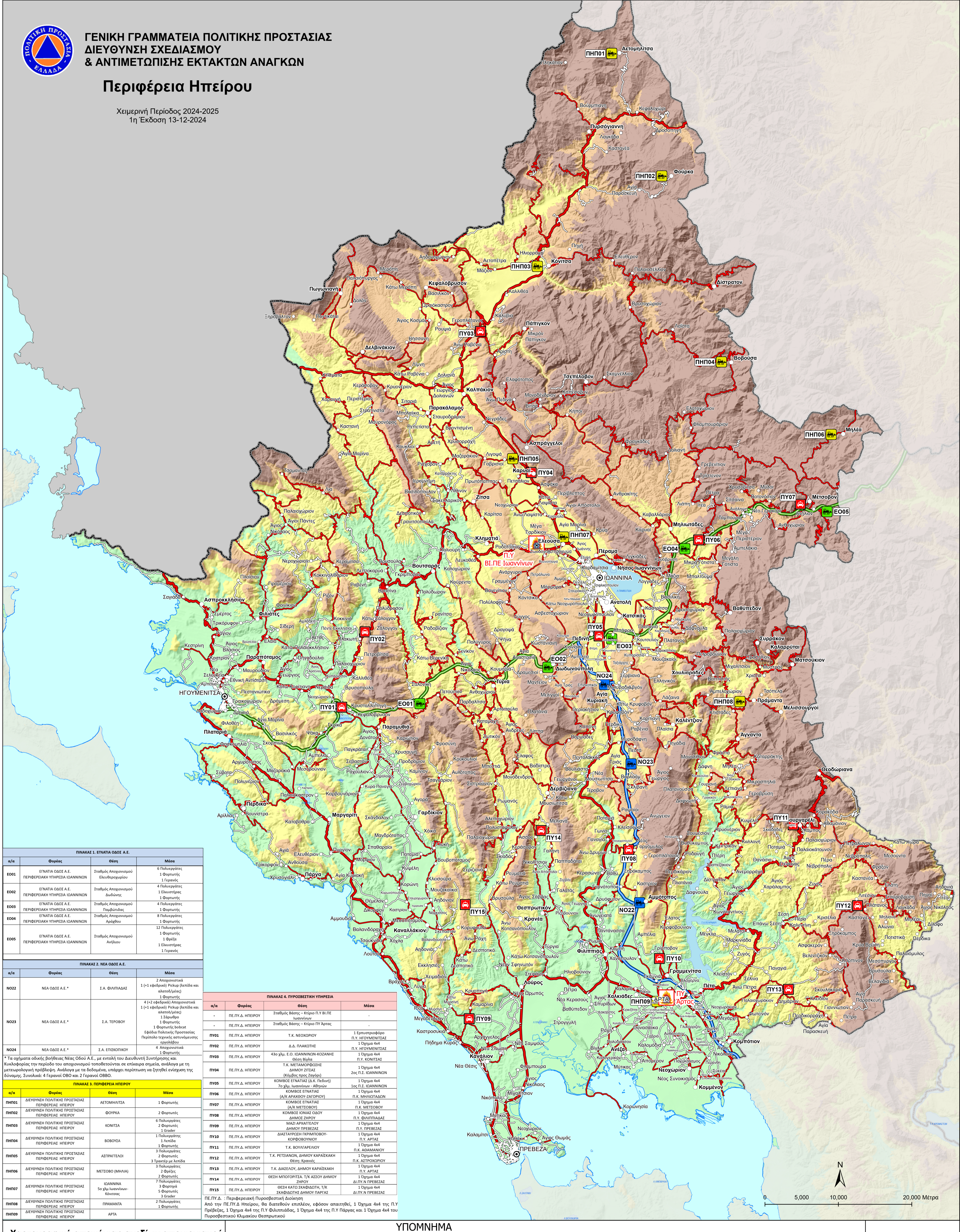

ΓΕΝΙΚΗ ΓΡΑΜΜΑΤΕΙΑ ΠΟΛΙΤΙΚΗΣ ΠΡΟΣΤΑΣΙΑΣ
ΔΙΕΥΘΥΝΣΗ ΣΧΕΔΙΑΣΜΟΥ
& ΑΝΤΙΜΕΤΩΠΙΣΗΣ ΕΚΤΑΚΤΩΝ ΑΝΑΓΚΩΝ

Περιφέρεια Ηπείρου

Χειμερινή Περίοδος 2024-2025
1η Έκδοση 13-12-2024



ΠΙΝΑΚΑΣ 1. ΕΓΝΑΤΙΑ ΟΔΟΣ Α.Ε.

α/α	Φορέας	Θέση	Μέσα
Ε001	ΕΓΝΑΤΙΑ ΟΔΟΣ Α.Ε. ΠΕΡΙΦΕΡΕΙΑΚΗ ΥΠΗΡΕΣΙΑ ΙΩΑΝΝΙΝΩΝ	Σταθμός Αποχρισματώδης Ελευθεροπόρου	6 Πολυμεγέθεις 1 Φορτηγός 1 Γερανός
Ε002	ΕΓΝΑΤΙΑ ΟΔΟΣ Α.Ε. ΠΕΡΙΦΕΡΕΙΑΚΗ ΥΠΗΡΕΣΙΑ ΙΩΑΝΝΙΝΩΝ	Σταθμός Αποχρισματώδης Δωδώνης	4 Πολυμεγέθεις 1 Ελαστικός 1 Φορτηγός
Ε003	ΕΓΝΑΤΙΑ ΟΔΟΣ Α.Ε. ΠΕΡΙΦΕΡΕΙΑΚΗ ΥΠΗΡΕΣΙΑ ΙΩΑΝΝΙΝΩΝ	Σταθμός Αποχρισματώδης Παμφιλτιάδας	4 Πολυμεγέθεις 1 Φορτηγός
Ε004	ΕΓΝΑΤΙΑ ΟΔΟΣ Α.Ε. ΠΕΡΙΦΕΡΕΙΑΚΗ ΥΠΗΡΕΣΙΑ ΙΩΑΝΝΙΝΩΝ	Σταθμός Αποχρισματώδης Αράβου	8 Πολυμεγέθεις 1 Φορτηγός
Ε005	ΕΓΝΑΤΙΑ ΟΔΟΣ Α.Ε. ΠΕΡΙΦΕΡΕΙΑΚΗ ΥΠΗΡΕΣΙΑ ΙΩΑΝΝΙΝΩΝ	Σταθμός Αποχρισματώδης Ανάλου	12 Πολυμεγέθεις 1 Φορτηγός 1 Ελαστικός 1 Γερανός

ΠΙΝΑΚΑΣ 2. ΝΕΑ ΟΔΟΣ Α.Ε.

α/α	Φορέας	Θέση	Μέσα
Ν022	ΝΕΑ ΟΔΟΣ Α.Ε.*	Σ.Α. ΦΙΛΙΠΠΙΑΔΑΣ	2 Αποχρισματώδη 1 (+1 εφεδρικό) Ρικάρ (Απλός και ολισθηρόμετρο) 1 Φορτηγός
Ν023	ΝΕΑ ΟΔΟΣ Α.Ε.*	Σ.Α. ΤΕΡΟΒΟΥ	4 (+2 εφεδρικό) Αποχρισματώδη 1 (+1 εφεδρικό) Ρικάρ (Απλός και ολισθηρόμετρο) 1 Φορτηγός bobcat Εφόδια Πολιτικής Προστασίας Περιπολο τεχνικών αστυνομικών εργαζομένων
Ν024	ΝΕΑ ΟΔΟΣ Α.Ε.*	Σ.Α. ΕΠΙΣΚΟΠΙΚΟΥ	4 Αποχρισματώδη 1 Φορτηγός

* Τα οχήματα οδικής βοήθειας Νέας Οδού Α.Ε., με ενταξη του Διευθυντή Συντήρησης και Κυκλοφορίας την περίοδο του αποχρισματώδη τοποθετούνται σε επίσημα σημεία, ανάλογα με τη μετεωρολογική πρόβλεψη. Ανάλογα με τα δεδομένα, υπάρχει περίπτωση να ζητηθεί ενίσχυση της δύναμης. Συνολικά: 4 Γερανοί ΟΒΟ και 2 Γερανοί ΟΒΒΟ.

ΠΙΝΑΚΑΣ 3. ΠΕΡΙΦΕΡΕΙΑ ΗΠΕΙΡΟΥ

α/α	Φορέας	Θέση	Μέσα
ΠΗΠ01	ΔΙΕΥΘΥΝΣΗ ΠΟΛΙΤΙΚΗΣ ΠΡΟΣΤΑΣΙΑΣ ΠΕΡΙΦΕΡΕΙΑΣ ΗΠΕΙΡΟΥ	ΑΕΤΟΜΗΛΙΣΣΑ	1 Φορτηγός
ΠΗΠ02	ΔΙΕΥΘΥΝΣΗ ΠΟΛΙΤΙΚΗΣ ΠΡΟΣΤΑΣΙΑΣ ΠΕΡΙΦΕΡΕΙΑΣ ΗΠΕΙΡΟΥ	ΦΟΥΡΚΑ	2 Φορτηγός
ΠΗΠ03	ΔΙΕΥΘΥΝΣΗ ΠΟΛΙΤΙΚΗΣ ΠΡΟΣΤΑΣΙΑΣ ΠΕΡΙΦΕΡΕΙΑΣ ΗΠΕΙΡΟΥ	ΚΟΝΙΤΣΑ	6 Πολυμεγέθεις 2 Φορτηγός 1 Γερανός
ΠΗΠ04	ΔΙΕΥΘΥΝΣΗ ΠΟΛΙΤΙΚΗΣ ΠΡΟΣΤΑΣΙΑΣ ΠΕΡΙΦΕΡΕΙΑΣ ΗΠΕΙΡΟΥ	ΒΟΒΟΥΣΑ	1 Πολυμεγέθεις 1 Απλός 1 Φορτηγός
ΠΗΠ05	ΔΙΕΥΘΥΝΣΗ ΠΟΛΙΤΙΚΗΣ ΠΡΟΣΤΑΣΙΑΣ ΠΕΡΙΦΕΡΕΙΑΣ ΗΠΕΙΡΟΥ	ΑΣΠΡΑΓΓΕΛΟΙ	3 Πολυμεγέθεις 2 Φορτηγός 3 Γερανοί με λείψιδα
ΠΗΠ06	ΔΙΕΥΘΥΝΣΗ ΠΟΛΙΤΙΚΗΣ ΠΡΟΣΤΑΣΙΑΣ ΠΕΡΙΦΕΡΕΙΑΣ ΗΠΕΙΡΟΥ	ΜΕΤΣΟΒΟ (ΜΗΛΙΑ)	3 Πολυμεγέθεις 2 Φορτηγός 2 Φορτηγός
ΠΗΠ07	ΔΙΕΥΘΥΝΣΗ ΠΟΛΙΤΙΚΗΣ ΠΡΟΣΤΑΣΙΑΣ ΠΕΡΙΦΕΡΕΙΑΣ ΗΠΕΙΡΟΥ	ΙΩΑΝΝΙΝΑ 5ο χλμ. Ιωαννίνων-Κόνιτσας	7 Πολυμεγέθεις 3 Φορτηγός 5 Φορτηγός 3 Γερανοί
ΠΗΠ08	ΔΙΕΥΘΥΝΣΗ ΠΟΛΙΤΙΚΗΣ ΠΡΟΣΤΑΣΙΑΣ ΠΕΡΙΦΕΡΕΙΑΣ ΗΠΕΙΡΟΥ	ΠΡΑΜΜΑΝΤΑ	2 Πολυμεγέθεις 1 Φορτηγός
ΠΗΠ09	ΔΙΕΥΘΥΝΣΗ ΠΟΛΙΤΙΚΗΣ ΠΡΟΣΤΑΣΙΑΣ ΠΕΡΙΦΕΡΕΙΑΣ ΗΠΕΙΡΟΥ	ΑΡΤΑ	1 Φορτηγός

ΠΙΝΑΚΑΣ 4. ΠΥΡΟΣΒΕΣΤΙΚΗ ΥΠΗΡΕΣΙΑ

α/α	Φορέας	Θέση	Μέσα
-	Π.Ε.Π.Υ.Δ. ΗΠΕΙΡΟΥ	Σταθμός Βάσης - Κτίριο Π.Υ.ΒΙ.Π.Ε. Ιωαννίνων	-
-	Π.Ε.Π.Υ.Δ. ΗΠΕΙΡΟΥ	Σταθμός Βάσης - Κτίριο Π.Υ.Αρτας	-
ΠΥ01	Π.Ε.Π.Υ.Δ. ΗΠΕΙΡΟΥ	Τ.Κ. ΝΕΟΧΩΡΙΟΥ	1 Επιστρωφόρο Π.Υ. ΗΓΟΥΜΕΝΙΤΣΑΣ
ΠΥ02	Π.Ε.Π.Υ.Δ. ΗΠΕΙΡΟΥ	Δ.Δ. ΠΑΚΟΤΗΣ	Π.Υ. ΗΓΟΥΜΕΝΙΤΣΑΣ
ΠΥ03	Π.Ε.Π.Υ.Δ. ΗΠΕΙΡΟΥ	43ο χλμ. Ε.Ο. ΙΩΑΝΝΙΝΩΝ-ΚΟΖΑΝΗΣ Θέση Βύλας	1 Όχημα 4x4 Π.Υ. ΚΟΝΙΤΣΑΣ
ΠΥ04	Π.Ε.Π.Υ.Δ. ΗΠΕΙΡΟΥ	Τ.Κ. ΜΕΤΑΜΟΡΦΩΣΗΣ ΔΗΜΟΥ ΖΙΤΣΑΣ (Κόμβος προς Ζαγόρι)	1 Όχημα 4x4 2ος Π.Σ. ΙΩΑΝΝΙΝΩΝ
ΠΥ05	Π.Ε.Π.Υ.Δ. ΗΠΕΙΡΟΥ	ΚΟΜΒΟΣ ΕΓΝΑΤΙΑΣ (Α.Κ. Περίνη) 7ο χλμ. Ιωαννίνων-Αθηνών	1 Όχημα 4x4 1ος Π.Σ. ΙΩΑΝΝΙΝΩΝ
ΠΥ06	Π.Ε.Π.Υ.Δ. ΗΠΕΙΡΟΥ	ΚΟΜΒΟΣ ΕΓΝΑΤΙΑΣ (Α/Κ ΑΡΑΧΘΟΥ-ΖΑΓΟΡΙΟΥ)	1 Όχημα 4x4 Π.Κ. ΜΗΛΙΩΤΙΔΑΣ
ΠΥ07	Π.Ε.Π.Υ.Δ. ΗΠΕΙΡΟΥ	ΚΟΜΒΟΣ ΕΓΝΑΤΙΑΣ (Α/Κ ΜΕΤΣΟΒΟΥ)	1 Όχημα 4x4 Π.Κ. ΜΕΤΣΟΒΟΥ
ΠΥ08	Π.Ε.Π.Υ.Δ. ΗΠΕΙΡΟΥ	ΚΟΜΒΟΣ ΙΟΝΙΑΣ ΟΔΟΥ ΔΗΜΟΣ ΖΗΡΟΥ	1 Όχημα 4x4 Π.Υ. ΦΙΛΙΠΠΙΑΔΑΣ
ΠΥ09	Π.Ε.Π.Υ.Δ. ΗΠΕΙΡΟΥ	ΜΑΔ. ΑΡΧΑΓΓΕΛΟΥ ΔΗΜΟΥ ΠΡΕΒΕΖΑΣ	1 Όχημα 4x4 Π.Υ. ΠΡΕΒΕΖΑΣ
ΠΥ10	Π.Ε.Π.Υ.Δ. ΗΠΕΙΡΟΥ	ΔΙΑΣΤΑΥΡΩΣΗ ΚΡΙΜΠΟΠΟΥ- ΚΟΡΦΟΒΟΥΛΙΟΥ	1 Όχημα 4x4 Π.Υ. ΑΡΤΑΣ
ΠΥ11	Π.Ε.Π.Υ.Δ. ΗΠΕΙΡΟΥ	Τ.Κ. ΒΟΥΓΛΑΡΕΛΟΥ	1 Όχημα 4x4 Π.Κ. ΑΔΑΜΑΝΝΟΥ
ΠΥ12	Π.Ε.Π.Υ.Δ. ΗΠΕΙΡΟΥ	Τ.Κ. ΡΕΤΣΙΑΝΩΝ, ΔΗΜΟΥ ΚΑΡΑΪΣΚΑΚΗ Θέση: Κρανές	1 Όχημα 4x4 Π.Κ. ΑΣΤΡΟΧΩΡΙΟΥ
ΠΥ13	Π.Ε.Π.Υ.Δ. ΗΠΕΙΡΟΥ	Τ.Κ. ΔΙΑΣΕΛΟΥ, ΔΗΜΟΥ ΚΑΡΑΪΣΚΑΚΗ	1 Όχημα 4x4 Π.Υ. ΑΡΤΑΣ
ΠΥ14	Π.Ε.Π.Υ.Δ. ΗΠΕΙΡΟΥ	ΘΕΣΗ ΜΠΟΓΟΡΙΤΣΑ, Τ.Κ. ΑΣΙΟΥ ΔΗΜΟΥ ΖΗΡΟΥ	1 Όχημα 4x4 ΔΙ.Π.Υ. ΠΡΕΒΕΖΑΣ
ΠΥ15	Π.Ε.Π.Υ.Δ. ΗΠΕΙΡΟΥ	ΘΕΣΗ ΚΑΤΩ ΚΑΔΙΑΜΟΥ, Τ.Κ. ΣΚΑΦΙΔΩΤΗΣ ΔΗΜΟΥ ΠΑΡΤΑΣ	ΔΙ.Π.Υ. ΠΡΕΒΕΖΑΣ

Π.Ε.Π.Υ.Δ.: Περιφερειακή Πυροσβεστική Διοίκηση
Από την Π.Ε.Π.Υ.Δ. Ηπείρου, θα διατεθούν επιπλέον, εφόσον απαιτηθεί, 1 Όχημα 4x4 της Π.Υ. Πρέβεζας, 1 Όχημα 4x4 της Π.Υ. Φιλιππιάδας, 1 Όχημα 4x4 της Π.Υ. Πάργας και 1 Όχημα 4x4 του Πυροσβεστικού Κλιμακίου Ασπρωπύργου

ΥΠΟΜΝΗΜΑ
 Σταθμοί βάσεις Πυροσβεστικού Σώματος
 Οδικό δίκτυο (Αρμοδιότητες)
 ΔΗΜΟΙ
 ΕΓΝΑΤΙΑ ΟΔΟΣ Α.Ε.
 ΝΕΑ ΟΔΟΣ Α.Ε.
 ΠΕΡΙΦΕΡΕΙΕΣ (Εθνικό οδικό δίκτυο)

Υψομετρικές κλάσεις
 Πεδινή: 0 - 300 μ.
 Λοφώδης: 301 - 600 μ.
 Ημιορεινή: 601 - 900 μ.
 Ορεινή: > 900 μ.

*Σημείωση:
Μετά την εφαρμογή του Ν. 3852/2010 «Σχέδιο Καλλικράτης» για την Περιφέρεια Ηπείρου ισχύουν τα παρακάτω:
- Η συντήρηση και αποχρισματώδη του οδικού δικτύου πρώην Κρατικών Περιφερειακών και Νομαρχιακών Αυτοδιοικήσεων αποτελεί αρμοδιότητα της Δ/νσης Πολιτικής Προστασίας της Περιφέρειας
- Η συντήρηση και ο αποχρισματώδη του οδικού δικτύου των Δήμων, αποτελεί αρμοδιότητα των νέων Δήμων.

Χαρτογραφική απεικόνιση σχεδίων αποχρισματώδης φροντίδας χειμερινής συντήρησης, περιλαμβανομένων σημείων στάθμευσης περιπολικών Πυροσβεστικού Σώματος σε αυξημένη ετοιμότητα.

Εφαρμογή GIS:
Ανάβας Αθανάσιος, Γεωλόγος, MSc, PhD
Μίχου Σωτήρια, Γεωλόγος, MSc
Δεκέμβριος 2024