

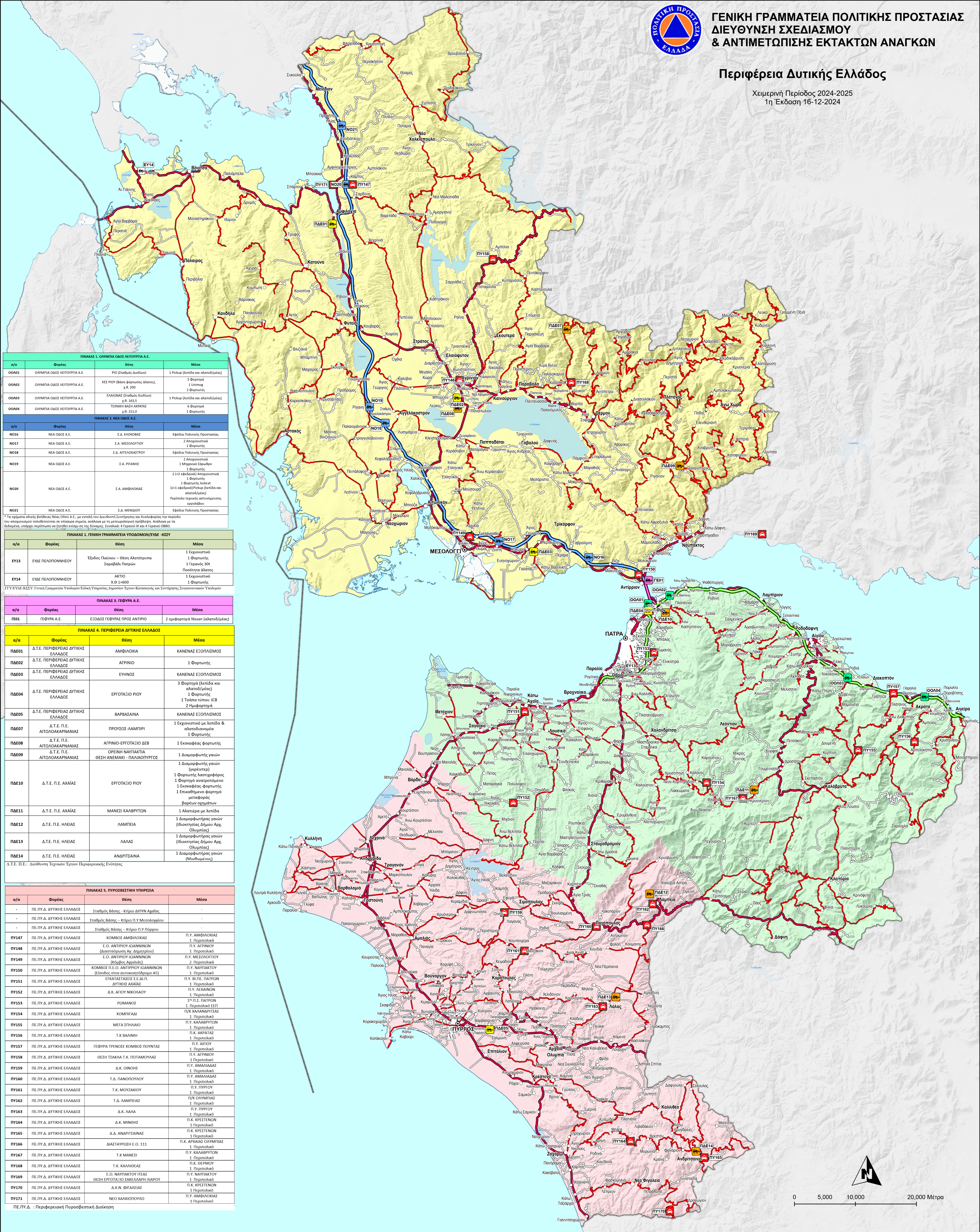

Περιφέρεια Δυτικής Ελλάδος

Χειμερινή Περίοδος 2024-2025  
1η Έκδοση 16-12-2024



α/α	Φορέας	Θέση	Μέσα
ΟΟΑ01	ΟΛΥΜΠΙΑ ΟΔΟΣ ΛΕΙΤΟΥΡΓΙΑ Α.Ε.	ΡΙΟ (Σταθμός Δοξίανη)	1 Ρικβυ (Λιπίδια και αλάτι/μέλας)
ΟΟΑ02	ΟΛΥΜΠΙΑ ΟΔΟΣ ΛΕΙΤΟΥΡΓΙΑ Α.Ε.	ΚΕΣ ΡΙΟΥ (Βάση Φορητής Αλάτις), χ.θ. 200	5 Φορητές 1 Υπόστρω 2 Φορητικές
ΟΟΑ03	ΟΛΥΜΠΙΑ ΟΔΟΣ ΛΕΙΤΟΥΡΓΙΑ Α.Ε.	ΕΛΛΗΝΙΚΕΣ (Σταθμός Δοξίανη) χ.θ. 203,5	1 Ρικβυ (Λιπίδια και αλάτι/μέλας)
ΟΟΑ04	ΟΛΥΜΠΙΑ ΟΔΟΣ ΛΕΙΤΟΥΡΓΙΑ Α.Ε.	ΤΕΧΝΙΚΗ ΒΑΣΗ ΑΓΡΑΤΑΣ χ.θ. 151,0	6 Φορητές 1 Φορητική

α/α	Φορέας	Θέση	Μέσα
ΝΟ16	ΝΕΑ ΟΔΟΣ Α.Ε.	Σ.Δ. ΚΛΟΚΟΒΑΣ	Εφόδια Πολιτικής Προστασίας
ΝΟ17	ΝΕΑ ΟΔΟΣ Α.Ε.	Σ.Δ. ΜΕΣΟΛΟΓΓΙΟΥ	2 Αποχωνιστικά 1 Φορητική
ΝΟ18	ΝΕΑ ΟΔΟΣ Α.Ε.	Σ.Δ. ΑΡΓΕΛΑΚΤΩΝ	Εφόδια Πολιτικής Προστασίας
ΝΟ19	ΝΕΑ ΟΔΟΣ Α.Ε.	Σ.Δ. ΡΙΦΑΝΗΣ	2 Αποχωνιστικά 1 Μηχανό Σέρβινο 1 Φορητική
ΝΟ20	ΝΕΑ ΟΔΟΣ Α.Ε.	Σ.Δ. ΑΜΦΙΛΟΧΙΑΣ	2 (1+2 Εφόδια) Αποχωνιστικά 1 Φορητική 1 Φορητική βοήθει 1(1+1 Εφόδια) Ρικβυ Αλάτις και αλάτι/μέλας
ΝΟ21	ΝΕΑ ΟΔΟΣ Α.Ε.	Σ.Δ. ΜΕΝΑΪΩΝ	Εφόδια Πολιτικής Προστασίας

α/α	Φορέας	Θέση	Μέσα
ΕΥ13	ΕΥΔΕ ΠΕΛΟΠΟΝΝΗΣΟΥ	Έξοδος Παύλου - Θέση Ακτινόμετρο Σαραβάκι Πατρών	1 Εκχωνιστικό 1 Φορητική 1 Γερανός 30t Προώτητα Αλάτις
ΕΥ14	ΕΥΔΕ ΠΕΛΟΠΟΝΝΗΣΟΥ	ΑΚΤΟ χ.θ. 1400	1 Εκχωνιστικό 1 Φορητική

Π.Υ.ΕΥΔΕ-ΚΣΣΥ: Γενική Γραμματεία Υποδομών (Ευρώπη, Υπηρεσίες, Δομικές Έργα, Κατασκευές και Συντήρηση, Στρατηγικές Υποδομές)

α/α	Φορέας	Θέση	Μέσα
ΓΕ01	ΓΕΦΥΡΑ Α.Ε.	ΕΣΟΔΟΣ ΓΕΦΥΡΑΣ ΠΡΟΣ ΑΝΤΙΡΙΟ	2 ημιφορτηγά Nissan (αλάτι/μέλας)

α/α	Φορέας	Θέση	Μέσα
ΠΑΕ01	Δ.Τ.Ε. ΠΕΡΙΦΕΡΕΙΑΣ ΔΥΤΙΚΗΣ ΕΛΛΑΔΟΣ	ΑΜΦΙΛΟΧΙΑ	ΚΑΝΕΝΑΣ ΕΞΟΠΛΙΣΜΟΣ
ΠΑΕ02	Δ.Τ.Ε. ΠΕΡΙΦΕΡΕΙΑΣ ΔΥΤΙΚΗΣ ΕΛΛΑΔΟΣ	ΑΓΡΙΝΙΟ	1 Φορητική
ΠΑΕ03	Δ.Τ.Ε. ΠΕΡΙΦΕΡΕΙΑΣ ΔΥΤΙΚΗΣ ΕΛΛΑΔΟΣ	ΕΥΗΝΟΣ	ΚΑΝΕΝΑΣ ΕΞΟΠΛΙΣΜΟΣ
ΠΑΕ04	Δ.Τ.Ε. ΠΕΡΙΦΕΡΕΙΑΣ ΔΥΤΙΚΗΣ ΕΛΛΑΔΟΣ	ΕΡΙΓΟΤΑΣΙΟ ΡΙΟΥ	3 Φορητές (Λιπίδια και αλάτι/μέλας) 1 Φορητική 1 Τσίλιπα τύπου JCB 2 Ημιφορτηγά
ΠΑΕ05	Δ.Τ.Ε. ΠΕΡΙΦΕΡΕΙΑΣ ΔΥΤΙΚΗΣ ΕΛΛΑΔΟΣ	ΒΑΡΦΑΣΑΙΝΑ	ΚΑΝΕΝΑΣ ΕΞΟΠΛΙΣΜΟΣ
ΠΑΕ07	Δ.Τ.Ε. Π.Ε. ΑΙΤΩΛΟΑΚΑΡΝΑΝΙΑΣ	ΠΡΟΥΣΟΣ-ΛΑΜΠΙΡΙ	1 Εκχωνιστικό με λιπίδια & αλάτι/μέλας 1 Φορητική
ΠΑΕ08	Δ.Τ.Ε. Π.Ε. ΑΙΤΩΛΟΑΚΑΡΝΑΝΙΑΣ	ΑΓΡΙΝΙΟ-ΕΡΙΓΟΤΑΣΙΟ ΔΕΒ	1 Εκααφής φορητική
ΠΑΕ09	Δ.Τ.Ε. Π.Ε. ΑΙΤΩΛΟΑΚΑΡΝΑΝΙΑΣ	ΟΡΕΙΝΗ ΝΑΥΠΑΚΤΙΑ ΘΕΣΗ ΑΝΕΜΟΚΙ - ΠΑΛΙΑΟΠΥΡΓΟΣ	1 Διαμορφωτής γαζών
ΠΑΕ10	Δ.Τ.Ε. Π.Ε. ΑΧΑΪΑΣ	ΕΡΙΓΟΤΑΣΙΟ ΡΙΟΥ	1 Διαμορφωτής γαζών (γκρέιντερ) 1 Φορητική λατοχοφόρος 1 Φορητικό αναπνευστικό 1 Εκααφής φορητική 1 Επισκευασμένο φορτηγό μεταφοράς βαρέων σχημάτων
ΠΑΕ11	Δ.Τ.Ε. Π.Ε. ΑΧΑΪΑΣ	ΜΑΝΕΣΙ ΚΑΛΒΡΥΤΩΝ	1 Ακατέρευτη με λιπίδια
ΠΑΕ12	Δ.Τ.Ε. Π.Ε. ΗΛΕΪΑΣ	ΛΑΜΠΕΙΑ	1 Διαμορφωτής γαζών (διογκωτής δόμων Αρχ. Ολυμπίας)
ΠΑΕ13	Δ.Τ.Ε. Π.Ε. ΗΛΕΪΑΣ	ΛΑΛΑΣ	1 Διαμορφωτής γαζών (διογκωτής δόμων Αρχ. Ολυμπίας)
ΠΑΕ14	Δ.Τ.Ε. Π.Ε. ΗΛΕΪΑΣ	ΑΝΔΡΙΤΖΑΙΝΑ	1 Διαμορφωτής γαζών (Μεταβαστής)

Δ.Τ.Ε. Π.Ε.: Διεύθυνση Τεχνικών Έργων Περιφερειακής Ενότητας

α/α	Φορέας	Θέση	Μέσα
-	Π.Ε.Π.Δ. ΔΥΤΙΚΗΣ ΕΛΛΑΔΟΣ	Σταθμός Βάσης - Κτίριο ΔΙΠΥΝ Αχαΐας	
-	Π.Ε.Π.Δ. ΔΥΤΙΚΗΣ ΕΛΛΑΔΟΣ	Σταθμός Βάσης - Κτίριο Π.Υ. Μεσολογγίου	
-	Π.Ε.Π.Δ. ΔΥΤΙΚΗΣ ΕΛΛΑΔΟΣ	Σταθμός Βάσης - Κτίριο Π.Υ. Πύργου	
ΠΥ147	Π.Ε.Π.Δ. ΔΥΤΙΚΗΣ ΕΛΛΑΔΟΣ	ΚΟΜΒΟΣ ΑΜΦΙΛΟΧΙΑΣ	Π.Υ. ΑΜΦΙΛΟΧΙΑΣ 1 Περιολικό
ΠΥ148	Π.Ε.Π.Δ. ΔΥΤΙΚΗΣ ΕΛΛΑΔΟΣ	Ε.Ο. ΑΝΤΙΡΙΟΥ-ΙΩΑΝΝΙΝΩΝ (διασταύρωση Αγ. Δημητρίου)	Π.Υ. ΑΓΡΙΝΙΟΥ 1 Περιολικό
ΠΥ149	Π.Ε.Π.Δ. ΔΥΤΙΚΗΣ ΕΛΛΑΔΟΣ	Ε.Ο. ΑΝΤΙΡΙΟΥ-ΙΩΑΝΝΙΝΩΝ (Κόμβος Αργολίδα)	Π.Υ. ΜΕΣΟΛΟΓΓΙΟΥ 2 Περιολικά
ΠΥ150	Π.Ε.Π.Δ. ΔΥΤΙΚΗΣ ΕΛΛΑΔΟΣ	ΚΟΜΒΟΣ Π.Ε.Ο. ΑΝΤΙΡΙΟΥ-ΙΩΑΝΝΙΝΩΝ (Είσοδος στον αυτοκινητόδρομο Α5)	Π.Υ. ΝΑΥΠΑΚΤΟΥ 1 Περιολικό
ΠΥ151	Π.Ε.Π.Δ. ΔΥΤΙΚΗΣ ΕΛΛΑΔΟΣ	ΕΓΚΑΤΑΣΤΑΣΕΣ Σ.Ε.Δ.Π. ΔΥΤΙΚΗΣ ΑΧΑΪΑΣ	Π.Υ. ΒΙ.ΠΕ. ΠΑΤΡΩΝ 1 Περιολικό
ΠΥ152	Π.Ε.Π.Δ. ΔΥΤΙΚΗΣ ΕΛΛΑΔΟΣ	Δ.Κ. ΑΓΙΟΥ ΝΙΚΟΛΑΟΥ	Π.Υ. ΑΧΑΪΝΩΝ 1 Περιολικό
ΠΥ153	Π.Ε.Π.Δ. ΔΥΤΙΚΗΣ ΕΛΛΑΔΟΣ	ΡΟΜΑΝΟΣ	1 <sup>ο</sup> Π.Υ. ΠΑΤΡΩΝ 1 Περιολικό
ΠΥ154	Π.Ε.Π.Δ. ΔΥΤΙΚΗΣ ΕΛΛΑΔΟΣ	ΚΟΜΠΙΛΑΔΙ	Π.Υ. ΧΑΛΑΝΔΡΙΤΣΑΣ 1 Περιολικό
ΠΥ155	Π.Ε.Π.Δ. ΔΥΤΙΚΗΣ ΕΛΛΑΔΟΣ	ΜΕΓΑ ΣΠΗΛΑΙΟ	Π.Υ. ΚΑΛΒΡΥΤΩΝ 1 Περιολικό
ΠΥ156	Π.Ε.Π.Δ. ΔΥΤΙΚΗΣ ΕΛΛΑΔΟΣ	Τ.Κ. ΒΑΛΜΗ	Π.Υ. ΑΡΓΑΤΑΣ 1 Περιολικό
ΠΥ157	Π.Ε.Π.Δ. ΔΥΤΙΚΗΣ ΕΛΛΑΔΟΣ	ΓΕΦΥΡΑ ΤΡΕΝΟΣ ΚΟΜΒΟΣ ΠΟΥΝΤΑΣ	Π.Υ. ΑΓΙΟΥ 1 Περιολικό
ΠΥ158	Π.Ε.Π.Δ. ΔΥΤΙΚΗΣ ΕΛΛΑΔΟΣ	ΘΕΣΗ ΤΖΑΚΙΑ Τ.Κ. ΠΟΤΑΜΟΥΛΑΣ	Π.Υ. ΑΓΡΙΝΙΟΥ 1 Περιολικό
ΠΥ159	Π.Ε.Π.Δ. ΔΥΤΙΚΗΣ ΕΛΛΑΔΟΣ	Δ.Κ. ΟΙΟΝΗΣ	Π.Υ. ΑΜΑΛΙΑΔΑΣ 1 Περιολικό
ΠΥ160	Π.Ε.Π.Δ. ΔΥΤΙΚΗΣ ΕΛΛΑΔΟΣ	Τ.Δ. ΠΑΝΟΡΡΗΙΟΥ	Π.Υ. ΑΜΑΛΙΑΔΑΣ 1 Περιολικό
ΠΥ161	Π.Ε.Π.Δ. ΔΥΤΙΚΗΣ ΕΛΛΑΔΟΣ	Τ.Κ. ΜΟΥΖΑΚΙΟΥ	Π.Υ. ΠΥΡΡΟΥ 1 Περιολικό
ΠΥ162	Π.Ε.Π.Δ. ΔΥΤΙΚΗΣ ΕΛΛΑΔΟΣ	Τ.Δ. ΡΑΜΠΕΙΑΣ	Π.Υ. ΟΛΥΜΠΙΑΣ 1 Περιολικό
ΠΥ163	Π.Ε.Π.Δ. ΔΥΤΙΚΗΣ ΕΛΛΑΔΟΣ	Δ.Κ. ΛΑΛΑΣ	Π.Υ. ΠΥΡΡΟΥ 1 Περιολικό
ΠΥ164	Π.Ε.Π.Δ. ΔΥΤΙΚΗΣ ΕΛΛΑΔΟΣ	Δ.Κ. ΜΙΝΩΗΣ	Π.Υ. ΚΡΕΤΣΕΝΩΝ 1 Περιολικό
ΠΥ165	Π.Ε.Π.Δ. ΔΥΤΙΚΗΣ ΕΛΛΑΔΟΣ	Δ.Δ. ΑΝΔΡΙΤΖΑΙΝΑΣ	Π.Υ. ΚΡΕΤΣΕΝΩΝ 1 Περιολικό
ΠΥ166	Π.Ε.Π.Δ. ΔΥΤΙΚΗΣ ΕΛΛΑΔΟΣ	ΔΙΑΣΤΑΥΡΩΣΗ Ε.Ο. 113	Π.Υ. ΑΡΧΑΪΑΣ ΟΛΥΜΠΙΑΣ 1 Περιολικό
ΠΥ167	Π.Ε.Π.Δ. ΔΥΤΙΚΗΣ ΕΛΛΑΔΟΣ	Τ.Κ. ΜΑΝΕΣΙ	Π.Υ. ΚΑΛΒΡΥΤΩΝ 1 Περιολικό
ΠΥ168	Π.Ε.Π.Δ. ΔΥΤΙΚΗΣ ΕΛΛΑΔΟΣ	Τ.Κ. ΚΑΛΑΝΟΒΑΣ	Π.Υ. ΘΕΡΜΟΥ 1 Περιολικό
ΠΥ169	Π.Ε.Π.Δ. ΔΥΤΙΚΗΣ ΕΛΛΑΔΟΣ	Ε.Ο. ΝΑΥΠΑΚΤΟΥ ΠΕΔΣ ΘΕΣΗ ΕΡΙΓΟΤΑΣΙΟΥ ΣΑΚΕΛΛΑΡΗ-ΔΙΑΡΟΥ	Π.Υ. ΝΑΥΠΑΚΤΟΥ 1 Περιολικό
ΠΥ170	Π.Ε.Π.Δ. ΔΥΤΙΚΗΣ ΕΛΛΑΔΟΣ	Δ.Κ.Ν. ΦΙΓΑΛΕΙΑΣ	Π.Υ. ΚΡΕΤΣΕΝΩΝ 1 Περιολικό
ΠΥ171	Π.Ε.Π.Δ. ΔΥΤΙΚΗΣ ΕΛΛΑΔΟΣ	ΝΕΟ ΧΑΛΚΙΟΠΟΥΛΟ	Π.Υ. ΑΜΦΙΛΟΧΙΑΣ 1 Περιολικό

Π.Ε.Π.Δ.: Περιφερειακή Πυροσβεστική Διοίκηση

**Χαρτογραφική απεικόνιση σχεδίων αποχιονισμού φορέων χειμερινής συντήρησης οδικού δικτύου περιλαμβανομένων σημείων στάθμευσης περιπολικών Πυροσβεστικού Σώματος σε αυξημένη ετοιμότητα.**

<p><b>Φορέας αποχιονισμού</b></p> <ul style="list-style-type: none"> <li> ΝΕΑ ΟΔΟΣ Α.Ε.</li> <li> ΟΛΥΜΠΙΑ ΟΔΟΣ Α.Ε.</li> <li> ΓΕΦΥΡΑ Α.Ε.</li> <li> Π.Υ.ΕΥΔΕ-ΚΣΣΥ</li> </ul>	<p><b>Υπόμνημα</b></p> <ul style="list-style-type: none"> <li> Οδικό Δίκτυο Αρμοδιότητες</li> <li> ΝΕΑ ΟΔΟΣ Α.Ε.</li> <li> ΟΛΥΜΠΙΑ ΟΔΟΣ ΛΕΙΤΟΥΡΓΙΑ Α.Ε.</li> <li> ΓΕΦΥΡΑ Α.Ε.</li> <li> ΕΥΔΕ ΠΕΛΟΠΟΝΝΗΣΟΥ ΔΥΤ. ΕΛΛΑΔΑΣ ΙΟΝΙΟΥ (ΠΑΡΑΠΛΕΥΡΟ)</li> <li> ΠΕΡΙΦΕΡΕΙΑ ΔΥΤΙΚΗΣ ΕΛΛΑΔΑΣ</li> <li> ΠΕΡΙΦΕΡΕΙΑΚΕΣ ΕΝΟΤΗΤΕΣ</li> <li> ΔΗΜΟΙ</li> </ul>	<p><b>Περιφερειακές Ενότητες</b></p> <ul style="list-style-type: none"> <li> ΑΙΤΩΛΟΑΚΑΡΝΑΝΙΑΣ</li> <li> ΑΧΑΪΑΣ</li> <li> ΗΛΕΪΑΣ</li> </ul>
--	---	--

\*Σημείωση: Μετά την εφαρμογή του Ν. 3852/2010 «Σχεδιασμός Καλλικράτης» για την Περιφέρεια Δυτικής Ελλάδος ισχύουν τα παρακάτω:  
 1. Η συντήρηση και αποχιονισμός του οδικού δικτύου πύργων Κρατικών Περιφερειών αποτελεί αρμοδιότητα της Διεύθυνσης Τεχνικών Έργων της Περιφέρειας.  
 2. Η συντήρηση και αποχιονισμός του οδικού δικτύου πύργων Νομαρχικών Αυτοδιοικήσεων αποτελεί αρμοδιότητα των Διευθύνσεων Τεχνικών Έργων των Περιφερειακών Ενότητων.  
 3. Η συντήρηση και ο αποχιονισμός του οδικού δικτύου των Δήμων, αποτελεί αρμοδιότητα των νέων Δήμων.  
 4. Η συντήρηση και ο αποχιονισμός του παραρτηρίου οδικού δικτύου της Ευρείας Παράκλισης Πατρών αποτελεί αρμοδιότητα της Ειδικής Υπηρεσίας Δημόσιων Έργων Πελοποννήσου Δυτικής Ελλάδος και Ιονίων Νήσων της Γενικής Γραμματείας Υποδομών.

Εφαρμογή GIS: Ανδρέας Αποστολάκης (Γ.Καλάρας, MSc, PhD), Μίχης Σαυτίλης (Γ.Καλάρας, MSc) Δεκέμβριος 2024

