ΓΕΝΙΚΗ ΓΡΑΜΜΑΤΕΙΑ ΠΟΛΙΤΙΚΗΣ ΠΡΟΣΤΑΣΙΑΣ
ΔΙΕΥΘΥΝΣΗ ΣΧΕΔΙΑΣΜΟΥ & ΑΝΤΙΜΕΤΩΠΙΣΗΣ ΕΚΤΑΚΤΩΝ ΑΝΑΓΚΩΝ

Περιφέρεια Αττικής

Χειμερινή Περίοδος 2025-2026
2η Έκδοση 26-01-2026

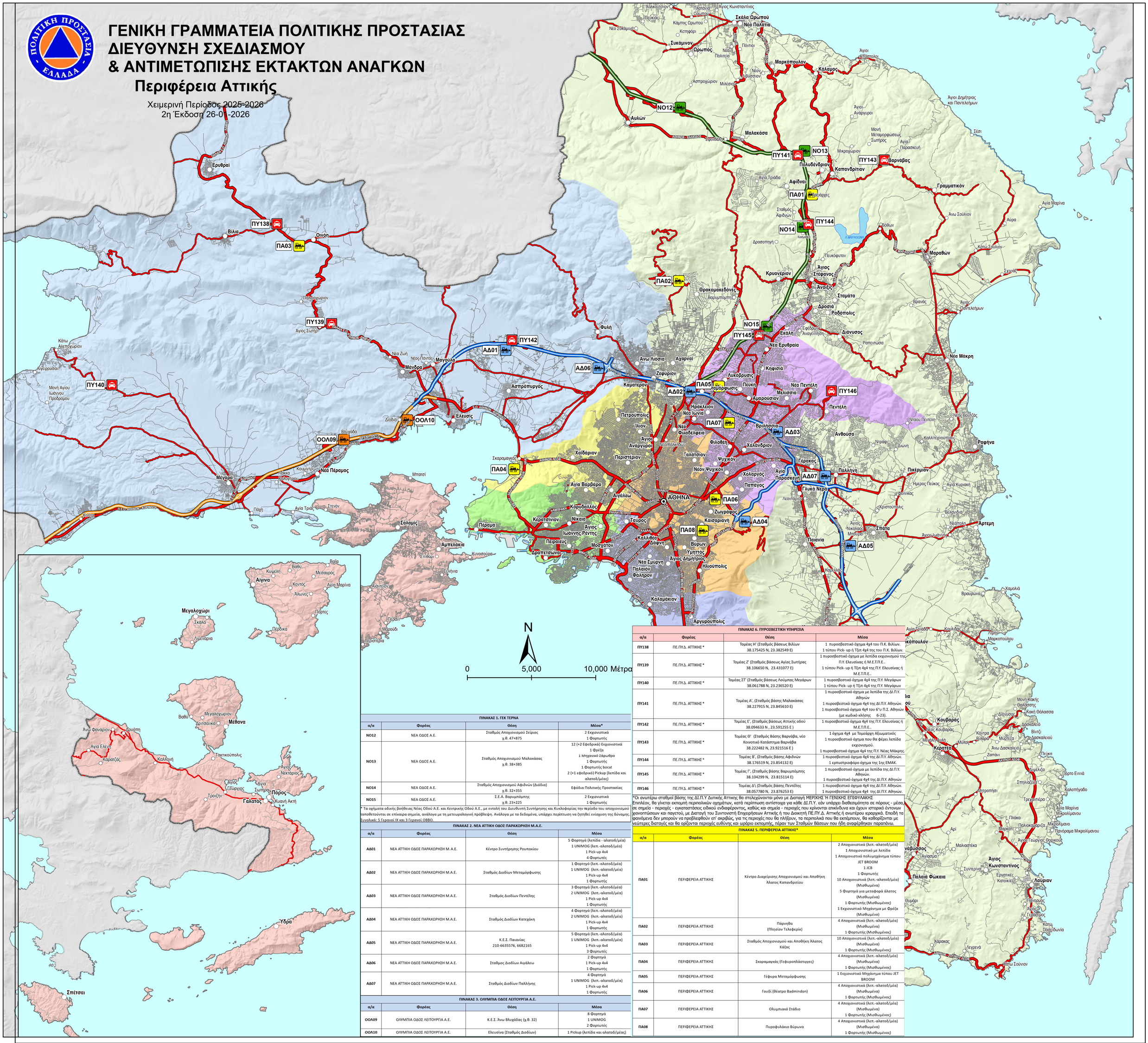

ΠΙΝΑΚΑΣ 1. ΓΕΚ ΤΕΡΝΑ

α/α	Φορέας	Θέση	Μέσα*
ΝΟ12	ΝΕΑ ΟΔΟΣ Α.Ε.	Σταθμός Αποχιονισμού Σείριας χ.θ. 47+875	2 Εκχιονιστικά 1 Φορτωτής
ΝΟ13	ΝΕΑ ΟΔΟΣ Α.Ε.	Σταθμός Αποχιονισμού Μαλακάσας χ.θ. 38+385	12 (+2 Εφεδρικά) Εκχιονιστικά 1 Φρέζα 1 Μηχανικό Ζάρωθρο 1 Φορτωτής 1 Φορτωτής bocat 2 (+1 εφεδρικό) Pickup (λεπίδα και αλατοδ/μέας)
ΝΟ14	ΝΕΑ ΟΔΟΣ Α.Ε.	Σταθμός Αποχιονισμού Αφιδνών (Διόδια) χ.θ. 32+355	Εφόδια Πολιτικής Προστασίας
ΝΟ15	ΝΕΑ ΟΔΟΣ Α.Ε.	Σ.Ε.Α. Βαρυμπόμπης χ.θ. 23+225	2 Εκχιονιστικά 1 Φορτωτής

* Τα οχήματα οδικής βοήθειας Νέας Οδού Α.Ε. και Κεντρικής Οδού Α.Ε., με εντολή του Διευθυντή Συντήρησης και Κυκλοφορίας την περίοδο του αποχιονισμού τοποθετούνται σε επίκαιρα σημεία, ανάλογα με τη μετεωρολογική πρόβλεψη. Ανάλογα με τα δεδομένα, υπάρχει περίπτωση να ζητηθεί ενίσχυση της δύναμης.
Συνολικά: 5 Γερανοί ΙΧ και 3 Γερανοί ΟΒΒΟ.

ΠΙΝΑΚΑΣ 2. ΝΕΑ ΑΤΤΙΚΗ ΟΔΟΣ ΠΑΡΑΧΩΡΗΣΗ Μ.Α.Ε.

α/α	Φορέας	Θέση	Μέσα
ΑΔ01	ΝΕΑ ΑΤΤΙΚΗ ΟΔΟΣ ΠΑΡΑΧΩΡΗΣΗ Μ.Α.Ε.	Κέντρο Συντήρησης Ρουπακίου	5 Φορτηγά (λεπίδα - αλατοδ/μέα) 1 UNIMOG (λεπ.-αλατοδ/μέα) 1 Pick-up 4x4 4 Φορτωτές
ΑΔ02	ΝΕΑ ΑΤΤΙΚΗ ΟΔΟΣ ΠΑΡΑΧΩΡΗΣΗ Μ.Α.Ε.	Σταθμός Διοδίων Μεταμόρφωσης	1 Φορτηγό (λεπ.-αλατοδ/μέα) 1 UNIMOG (λεπ.-αλατοδ/μέα) 1 Pick-up 4x4 1 Φορτωτής
ΑΔ03	ΝΕΑ ΑΤΤΙΚΗ ΟΔΟΣ ΠΑΡΑΧΩΡΗΣΗ Μ.Α.Ε.	Σταθμός Διοδίων Πεντέλης	3 Φορτηγά (λεπ.-αλατοδ/μέα) 2 UNIMOG (λεπ.-αλατοδ/μέα) 1 Pick-up 4x4 1 Φορτωτής
ΑΔ04	ΝΕΑ ΑΤΤΙΚΗ ΟΔΟΣ ΠΑΡΑΧΩΡΗΣΗ Μ.Α.Ε.	Σταθμός Διοδίων Κατεχάκη	4 Φορτηγά (λεπ.-αλατοδ/μέα) 2 UNIMOG (λεπ.-αλατοδ/μέα) 1 Pick-up 4x4 1 Φορτωτής
ΑΔ05	ΝΕΑ ΑΤΤΙΚΗ ΟΔΟΣ ΠΑΡΑΧΩΡΗΣΗ Μ.Α.Ε.	Κ.Ε.Σ. Παιανίας 210-6635576, 6682165	5 Φορτηγά (λεπ.-αλατοδ/μέα) 1 UNIMOG (λεπ.-αλατοδ/μέα) 1 Pick-up 4x4 3 Φορτωτές
ΑΔ06	ΝΕΑ ΑΤΤΙΚΗ ΟΔΟΣ ΠΑΡΑΧΩΡΗΣΗ Μ.Α.Ε.	Σταθμος Διοδίων Αιγάλεω	2 Φορτηγά 1 Pick-up 4x4 1 Φορτωτής
ΑΔ07	ΝΕΑ ΑΤΤΙΚΗ ΟΔΟΣ ΠΑΡΑΧΩΡΗΣΗ Μ.Α.Ε.	Σταθμός Διοδίων Παλλήνης	4 Φορτηγά 1 UNIMOG (λεπ.-αλατοδ/μέα) 1 Pick-up 4x4 1 Φορτωτής

ΠΙΝΑΚΑΣ 3. ΟΛΥΜΠΙΑ ΟΔΟΣ ΛΕΙΤΟΥΡΓΙΑ Α.Ε.

α/α	Φορέας	Θέση	Μέσα
ΟΟΛ09	ΟΛΥΜΠΙΑ ΟΔΟΣ ΛΕΙΤΟΥΡΓΙΑ Α.Ε.	Κ.Ε.Σ. Άνω Βλυχάδας (χ.θ. 32)	8 Φορτηγά 1 UNIMOG 2 Φορτωτές
ΟΟΛ10	ΟΛΥΜΠΙΑ ΟΔΟΣ ΛΕΙΤΟΥΡΓΙΑ Α.Ε.	Ελευσίνα (Σταθμός Διοδίων)	1 Pickup (λεπίδα και αλατοδ/μέας)

ΠΙΝΑΚΑΣ 6. ΠΥΡΟΣΒΕΣΤΙΚΗ ΥΠΗΡΕΣΙΑ

α/α	Φορέας	Θέση	Μέσα
ΠΥ138	ΠΕ.ΠΥ.Δ. ΑΤΤΙΚΗΣ *	Τομέας Η' (Σταθμός βάσεως Βιλίων 38.175425 N, 23.382549 E)	1 πυροσβεστικό όχημα 4χ4 του Π.Κ. Βιλίων. 1 τύπου Pick- up ή Τζιπ 4χ4 της του Π.Κ. Βιλίων.
ΠΥ139	ΠΕ.ΠΥ.Δ. ΑΤΤΙΚΗΣ *	Τομέας Ζ' (Σταθμός βάσεως Αγίας Σωτήρας 38.106650 N, 23.431077 E)	1 πυροσβεστικό όχημα με λεπίδα εκχιονισμού της Π.Υ. Ελευσίνας ή Μ.Ε.Τ.Π.Ε.. 1 τύπου Pick- up ή Τζιπ 4χ4 της Π.Υ. Ελευσίνας ή Μ.Ε.Τ.Π.Ε..
ΠΥ140	ΠΕ.ΠΥ.Δ. ΑΤΤΙΚΗΣ *	Τομέας ΣΤ' (Σταθμός βάσεως Λούμπας Μεγάρων 38.061788 N, 23.236520 E)	1 πυροσβεστικό όχημα 4χ4 της Π.Υ. Μεγάρων 1 τύπου Pick- up ή Τζιπ 4χ4 της Π.Υ. Μεγάρων
ΠΥ141	ΠΕ.ΠΥ.Δ. ΑΤΤΙΚΗΣ *	Τομέας Α', (Σταθμός βάσης Μαλακάσας 38.227915 N, 23.845610 E)	1 πυροσβεστικό όχημα με λεπίδα της Δι.Π.Υ. Αθηνών 1 πυροσβεστικό όχημα 4χ4 της Δι.Π.Υ. Αθηνών. 1 πυροσβεστικό όχημα 4χ4 του 6΄υ Π.Σ. Αθηνών (με κωδικό κλήσης 6-23).
ΠΥ142	ΠΕ.ΠΥ.Δ. ΑΤΤΙΚΗΣ *	Τομέας Ε', (Σταθμός βάσεως Αττικής οδού 38.094633 N , 23.591255 E)	1 πυροσβεστικό όχημα 4χ4 της Π.Υ. Ελευσίνας ή Μ.Ε.Τ.Π.Ε..
ΠΥ143	ΠΕ.ΠΥ.Δ. ΑΤΤΙΚΗΣ *	Τομέας Θ' (Σταθμός Βάσης Βαρνάβα, νέο Κοινοτικό Κατάστημα Βαρνάβα 38.222482 N, 23.921516 E)	1 όχημα 4χ4 με Τομεάρχη Αξιωματικός 1 πυροσβεστικό όχημα που θα φέρει λεπίδα εκχιονισμού. 1 πυροσβεστικό όχημα 4χ4 της Π.Υ. Νέας Μάκρης.
ΠΥ144	ΠΕ.ΠΥ.Δ. ΑΤΤΙΚΗΣ *	Τομέας Β', (Σταθμός βάσης Αφιδνών 38.176519 N, 23.854132 E)	1 πυροσβεστικό όχημα 4χ4 της Δι.Π.Υ. Αθηνών. 1 ερευνητικόφόρο όχημα της 1ης ΕΜΑΚ.
ΠΥ145	ΠΕ.ΠΥ.Δ. ΑΤΤΙΚΗΣ *	Τομέας Γ', (Σταθμός βάσης Βαρυμπόμπης 38.104299 N, 23.815114 E)	1 πυροσβεστικό όχημα με λεπίδα της Δι.Π.Υ. Αθηνών. 1 πυροσβεστικό όχημα 4χ4 της Δι.Π.Υ. Αθηνών
ΠΥ146	ΠΕ.ΠΥ.Δ. ΑΤΤΙΚΗΣ *	Τομέας Δ\ (Σταθμός βάσης Πεντέλης 38.057780 N, 23.876253 E)	1 πυροσβεστικό όχημα 4χ4 της Δι.Π.Υ. Αθηνών. 1 πυροσβεστικό όχημα 4χ4 της Δι.Π.Υ. Αθηνών.

*Οι ανωτέρω σταθμοί βάσης της Δι.Π.Υ Δυτικής Αττικής θα στελεχώνονται μόνο με Διαταγή ΜΕΡΙΚΗΣ Ή ΓΕΝΙΚΗΣ ΕΠΙΦΥΛΑΚΗΣ.
Επιπλέον, θα γίνεται εκπομπή περιπολικών οχημάτων, κατά περίπτωση αντίστοιχα για κάθε Δι.Π.Υ. εάν υπάρχει διαθεσιμότητα σε πόρους - μέσα, σε σημεία - περιοχές - εγκαταστάσεις ειδικού ενδιαφέροντος, καθώς και σημεία - περιοχές που κρίνονται επικίνδυνα και έχουν ιστορικό έντονων χιονοπτώσεων και παγετού, με Διαταγή του Συντονιστή Επιχειρήσεων Αττικής ή του Διοικητή ΠΕ.ΠΥ.Δ. Αττικής ή ανωτέρου ιεραρχικά. Επειδή τα φαινόμενα δεν μπορούν να προβλεφθούν επ' ακριβώς, για τις περιοχές που θα πλήξουν, τα περιπολικά που θα εκπέμπουν, θα καθορίζονται με νεώτερες διαταγές και θα ορίζονται περιοχές ευθύνης και ωράριο εκπομπής, πέραν των Σταθμών Βάσεων που ήδη αναφέρθηκαν παραπάνω.

ΠΙΝΑΚΑΣ 5. ΠΕΡΙΦΕΡΕΙΑ ΑΤΤΙΚΗΣ**

α/α	Φορέας	Θέση	Μέσα
ΠΑ01	ΠΕΡΙΦΕΡΕΙΑ ΑΤΤΙΚΗΣ	Κέντρο Διαχείρισης Αποχιονισμού και Αποθήκη Άλματος Καπανδριτίου	2 Αποχιονιστικά (λεπ.-αλατοδ/μέα) 1 Αποχιονιστικό με λεπίδα 1 Αποχιονιστικό πολυμηχάνημα τύπου JET BROOM 1 JCB 1 Φορτωτής 10 Αποχιονιστικά (λεπ.-αλατοδ/μέα) (Μισθωμένα) 5 Φορτηγά για μεταφορά άλατος (Μισθωμένα) 1 Φορτωτής (Μισθωμένος) 1 Εκχιονιστικό Μηχάνημα με Φρέζα (Μισθωμένο)
ΠΑ02	ΠΕΡΙΦΕΡΕΙΑ ΑΤΤΙΚΗΣ	Πάρνηθα (Πλησίον Τελεφερίκ)	4 Αποχιονιστικά (λεπ.-αλατοδ/μέα) (Μισθωμένα) 1 Φορτωτής (Μισθωμένος)
ΠΑ03	ΠΕΡΙΦΕΡΕΙΑ ΑΤΤΙΚΗΣ	Σταθμός Αποχιονισμού και Αποθήκη Άλματος Κάζας	10 Αποχιονιστικά (λεπ.-αλατοδ/μέα) (Μισθωμένα) 1 Φορτωτής (Μισθωμένος)
ΠΑ04	ΠΕΡΙΦΕΡΕΙΑ ΑΤΤΙΚΗΣ	Σκαραμαγκάς (Γεφυροπλάστιγγες)	4 Αποχιονιστικά (λεπ.-αλατοδ/μέα) (Μισθωμένα) 1 Φορτωτής (Μισθωμένος)
ΠΑ05	ΠΕΡΙΦΕΡΕΙΑ ΑΤΤΙΚΗΣ	Γέφυρα Μεταμόρφωσης	1 Εκχιονιστικό Μηχάνημα τύπου JET BROOM
ΠΑ06	ΠΕΡΙΦΕΡΕΙΑ ΑΤΤΙΚΗΣ	Γουδί (θέατρο Badmindon)	4 Αποχιονιστικά (λεπ.-αλατοδ/μέα) (Μισθωμένα) 1 Φορτωτής (Μισθωμένος)
ΠΑ07	ΠΕΡΙΦΕΡΕΙΑ ΑΤΤΙΚΗΣ	Ολυμπιακό Στάδιο	4 Αποχιονιστικά (λεπ.-αλατοδ/μέα) (Μισθωμένα) 1 Φορτωτής (Μισθωμένος)
ΠΑ08	ΠΕΡΙΦΕΡΕΙΑ ΑΤΤΙΚΗΣ	Πυροφυλάκιο Βύρωνα	4 Αποχιονιστικά (λεπ.-αλατοδ/μέα) (Μισθωμένα) 1 Φορτωτής (Μισθωμένος)

Χαρτογραφική απεικόνιση σχεδίων αποχιονισμού φορέων χειμερινής συντήρησης οδικού δικτύου περιλαμβανομένων σημείων στάθμευσης περιπολικών Πυροσβεστικού Σώματος σε αυξημένη ετοιμότητα.

Υπόμνημα

Φορείς αποχιονισμού
- ΝΕΑ ΟΔΟΣ Α.Ε.
- ΝΕΑ ΑΤΤΙΚΗ ΟΔΟΣ ΠΑΡΑΧΩΡΗΣΗ Μ.Α.Ε.
- ΟΛΥΜΠΙΑ ΟΔΟΣ Α.Ε.
- ΠΕΡΙΦΕΡΕΙΑ ΑΤΤΙΚΗΣ

ΠΥΡΟΣΒΕΣΤΙΚΗ

Οδικό Δίκτυο Αρμοδιότητες
- ΔΗΜΟΙ
- ΠΕΡΙΦΕΡΕΙΑ ΑΤΤΙΚΗΣ (ΔΤΕ ΚΑΙ ΠΕΡΙΦΕΡΕΙΑΚΕΣ ΕΝΟΤΗΤΕΣ)
- ΠΕΡΙΦΕΡΕΙΑ ΑΤΤΙΚΗΣ (ΠΑΟΔ, ΔΕΣΕ ΚΑΙ ΠΑΡΑΠΛΕΥΡΟ ΑΥΤΟΚΙΝΗΤΟΔΡΟΜΩΝ)
- ΝΕΑ ΑΤΤΙΚΗ ΟΔΟΣ ΠΑΡΑΧΩΡΗΣΗ Μ.Α.Ε.
- ΝΕΑ ΟΔΟΣ Α.Ε.
- ΟΛΥΜΠΙΑ ΟΔΟΣ Α.Ε.

Περιφερειακές Ενότητες
- ΑΝΑΤΟΛΙΚΗΣ ΑΤΤΙΚΗΣ
- ΔΥΤΙΚΗΣ ΑΤΤΙΚΗΣ
- ΠΕΙΡΑΙΩΣ
- ΝΗΣΩΝ
- ΒΟΡΕΙΟΥ ΤΟΜΕΑ ΑΘΗΝΩΝ
- ΔΥΤΙΚΟΥ ΤΟΜΕΑ ΑΘΗΝΩΝ
- ΚΕΝΤΡΙΚΟΥ ΤΟΜΕΑ ΑΘΗΝΩΝ
- ΝΟΤΙΟΥ ΤΟΜΕΑ ΑΘΗΝΩΝ

Σημείωση:

* Η Περιφέρεια Αττικής, μετά την εφαρμογή του Ν. 3852/2010 καθώς και του Ν. 4018/2011 και της ΥΑ.44403/2011 (ΦΕΚ 2494/Β΄/2011) έχει την αρμοδιότητα συντήρησης και αποχιονισμού για το οδικό δίκτυο αρμοδιότητας της πρώην κρατικής Περιφέρειας (ΠΑΟΔ, ΔΕΣΕ), των αντίστοιχων πρώην Νομαρχιακών Αυτοδιοικήσεων (Αθηνών, Ανατολικής Αττικής, Δυτικής Αττικής και Πειραιώς) καθώς και της Δ/νσης Κατασκευής Έργων Συντήρησης Οδοποιίας – (ΔΚΕΣΟ) της ΓΓΔΕ. Το προσωπικό και τα μέσα των ανωτέρω οργανικών μονάδων έχουν μεταφερθεί στην Περιφέρεια Αττικής και έχουν ενταχθεί στο νέο οργανωτικό της σχήμα.

Εφαρμογή GIS:
Ανδρέας Αντωνάκος, Γεωλόγος, MSc, PhD
Μίχου Σωτηρία, Γεωλόγος, MSc
Δεκέμβριος 2025